



ANEXO IV. RELACIÓN DE INSTALACIÓNS QUE SE OFERTAN (SOBRE B)

Don/Dona.:	CARLOS ROSÓN VARELA		
Representando á entidade:	INSTITUTO GALEGO DE XESTIÓN PARA O 3º SECTOR – IGAXES		
En representación da entidade indicada, declaro baixo a miña responsabilidade que os equipamentos que se poñen a disposición do servizo obxecto do CONTRATO DE SERVIZOS, SUXEITO A REGULACIÓN HARMONIZADA (SARHA) CONSISTENTE NA XESTIÓN DO PROGRAMA MENTOR DE INSERCIÓN SOCIOLABORAL DE MOZOS E MOZAS EN RISCO SOCIAL (CONTRATO COFINANCIADO POLO FONDO SOCIAL EUROPEO NO MARCO DO PROGRAMA OPERATIVO 2021-2027) (exp.: CPS-2022-0017) son os seguintes:			
Nome do equipamento	Enderezo	Concello	Tipoloxía*
VIVENDA TUTELADA CORUÑA	RÚA SAN ANDRÉS 23, 2ª CP. 15003	A CORUÑA	VIVENDA TUTELADA
VIVENDA TUTELADA SANTIAGO	RÚA DA MUIÑA 26, CP. 15707	SANTIAGO DE COMPOSTELA	VIVENDA TUTELADA
VIVENDA TUTELADA OURENSE	RÚA PROGRESO 147, 5º ESQ, CP. 32003	OURENSE	VIVENDA TUTELADA
VIVENDA TUTELADA LUGO	RÚA AMENDOEIRA 25 3ºB ,CP. 27003	LUGO	VIVENDA TUTELADA
VIVENDA TUTELADA PONTEVEDRA	RÚA RAMÓN CABANILLAS 2, 2ºE, CP. 36004	PONTEVEDRA	VIVENDA TUTELADA
VIVENDA TUTELADA VIGO	RÚA URZAIZ 38, 8º A-D, CP. 36201	VIGO	VIVENDA TUTELADA
VIVENDA DE TRANSICIÓN Á VIDA AUTÓNOMA OURENSE	RÚA CURROS ENRÍQUEZ 15, 7ºD, CP. 32003	OURENSE	VIVENDA DE TRANSICIÓN Á VIDA AUTÓNOMA
UNIDADE DE XESTIÓN – SANTIAGO DE COMPOSTELA	RÚA VALIÑO, 63-65, CP. 15707	SANTIAGO DE COMPOSTELA	UNIDADE DE XESTIÓN
UNIDADE TERRITORIAL DE INSERCIÓN SOCIOLABORAL CORUÑA	RÚA NOVOA SANTOS 6-8, 1º, CP. 15006	A CORUÑA	UNIDADE TERRITORIAL DE INSERCIÓN SOCIOLABORAL
UNIDADE TERRITORIAL DE INSERCIÓN SOCIOLABORAL LUGO	RÚA AMOR MEILÁN, 13 ENTR. ESQ, CP. 27001	LUGO	UNIDADE TERRITORIAL DE INSERCIÓN SOCIOLABORAL
UNIDADE TERRITORIAL DE INSERCIÓN SOCIOLABORAL OURENSE	RÚA DOUTOR TEMES FERNÁNDEZ, 2 ENTR. LOCAIS 1-2 CP. 32004	OURENSE	UNIDADE TERRITORIAL DE INSERCIÓN SOCIOLABORAL
UNIDADE TERRITORIAL DE INSERCIÓN SOCIOLABORAL VIGO	RÚA LÓPEZ DE NEIRA, 3 2ª PLANTA. OF. 208, CP. 36202	VIGO	UNIDADE TERRITORIAL DE INSERCIÓN SOCIOLABORAL



· Non se indicará neste nin noutros apartados do modelo referencia algunha ao número de prazas que se ofertan

Asinado

■ **Instalacións e equipamentos** ■

ÍNDICE

VIVENDA TUTELADA A CORUÑA	3
VIVENDA TUTELADA SANTIAGO	27
VIVENDA TUTELADA OURENSE	55
VIVENDA TUTELADA DE LUGO	79
VIVENDA TUTELADA PONTEVEDRA	116
VIVENDA TUTELADA VIGO	138
VIVENDA DE TRANSICIÓN Á VIDA AUTÓNOMA OURENSE	163
UNIDADE DE XESTIÓN – SANTIAGO DE COMPOSTELA.....	183
UNIDADE TERRITORIAL DE INSERCIÓN CORUÑA.....	201
UNIDADE TERRITORIAL DE INSERCIÓN LUGO	211
UNIDADE TERRITORIAL DE INSERCIÓN OURENSE.....	221
UNIDADE TERRITORIAL DE INSERCIÓN VIGO.....	234

VIVENDA TUTELADA A CORUÑA

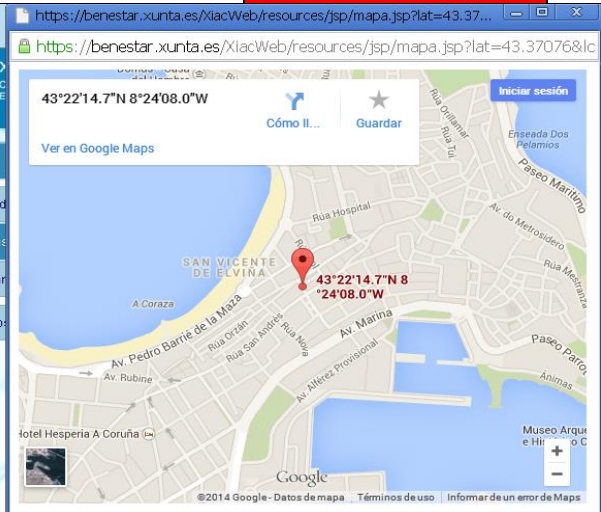
Dirección (Rúa, Avda, Prazá...)	Provincia		Código Postal
San Andrés 23 2º A, A Coruña .	A Coruña		15003
Descrición das condicións físicas e arquitectónicas	<p>A vivenda sitúase na Rúa San Andrés, 23 2º A en A Coruña de conformidade cos requisitos xerais preferentes de situación para centros de menores definidos no apartado a) do artigo 7º do Decreto 329/2005 polo que se regulan os centros de menores e os centros de atención á infancia.</p> <p>A vivenda distribúese en vestíbulo de acceso, cociña, área de lavado, salón comedor, distribuidor, cinco dormitorios e dous baños (un deles vinculado a un dos dormitorios).</p>		
Nº de metros cadrados útiles	145,20 m²	Nº habitacións	13
Plano de situación xeográfica			

Vías de comunicación a núcleos urbanos próximos	A Vivenda Tutelada de A Coruña encóntrase situada no barrio de San Andrés, na cidade de A Coruña. É un emprazamento céntrico, próximo a recursos como o Concello, Subdelegación do Goberno, e facilmente accesible a estación de autobuses e tren, dende onde se poden realizar desprazamentos a localidades da comarca de A Coruña, de Galicia e de outras comunidades autónomas.		
Medios de transporte cos que conta a zona	Autobús urbano	Taxi	Ferrocarril
	<p>Itinerarios:</p> <p>Pola rúa San Andrés e polo Obelisco, rúas que flanquean a vivenda, pasan diversas liñas de autobús:</p> <ul style="list-style-type: none"> • 1 (Abente y Lago-Pablo Iglesias). • 1A (Abente e Lago-Pasaxe), • 2 (Abente y Lago- Os Castros). • 2A (Abente e Lago-Hospital de Oza). • 3 (Os Rosales-Adormideras). • 3A (San Pedro de Visma) • 5 (Adormideras-Espacio Coruña). • 7 (Torre de Hércules-Ventorrillo). • 17 (Avenida de Hércules-CHUAC-Mate) • 21 (Urb.Mesoiro) • 23 (Abente y Lago-Breogán) • 23A (Abente y Lago-Breogán) 	<p>Hai dúas paradas de taxi a ambos lados da vivenda:</p> <ul style="list-style-type: none"> • Praza España. • Obelisco (a escasos dous minutos) 	<p>Itinerarios:</p> <p>Existe unha rede ampla de itinerarios de tren dende A Coruña ate as diversas urbes galegas.</p> <p>Sita na Avda. Ferrocarril, s/n.</p>
	<p>Horarios:</p> <p>dende as 06:30 ate as 23:30; cunha frecuencia de 5-10-15-20 minutos dependendo da liña.</p>		<p>Horarios:</p> <p>Os horarios abarcan desde as 5:40 horas ás 21:50 horas.</p>

	<p>Distancia da vivenda: nunha radio de 50 metros sitúanse todas as paradas e ademais, súmanse a posibilidade de achegarse as paradas de Juan Flórez e Praza Pontevedra que incrementan as opcións de transporte.</p>		<p>Distancia da vivenda: a estación está situada a 30 minutos camiñando aínda que a liña 5 do transporte urbano permite un desprazamento máis rápido.</p>
Recursos educativos cos que conta a zona	<p>Os institutos e colexios máis pretos á vivenda son:</p> <ul style="list-style-type: none"> • IES e CEIP Eusebio da Garda. • IES Ramón Menéndez Pidal. • IES Salvador de Madariaga. • Centro Integrado de Formación Profesional Paseo das Pontes. • Colexio Plurilingüe Compañía de María. • Colexio Plurilingüe Fogar de Santa Margarita. 		
Recursos sanitarios cos que conta a zona	<p>O centro de saúde de referencia é o San Xosé, atopándose a escasos metros da vivenda.</p> <p>O hospital de referencia ou as urxencias son a Casa do Mar, ou o CHUAC (Antigo Juan Canalejo) e o Hospital Abente e Lago. Para elo, os autobuses permiten un acceso rápido e fluído, xa que existen múltiples autobuses que pasan preto da vivenda.</p> <p>O Centro Orientación Familiar está en Orillamar (Rúa Tui), a escasos quince minutos andando desde a vivenda.</p>		
Servizos públicos de Emprego	<p>O Servizo Público de Emprego de referencia está na rúa Gregorio Hernández, a escasos vinte minutos andando desde a vivenda.</p>		
Recursos de lecer cos que conta a zona	<ul style="list-style-type: none"> • Biblioteca da deputación e municipais. • Teatro Colón e Rosalía • Centro Galego de Artes da Imaxe (CGAI) • Como ocio está o Palexco e ademais conta cos Xardíns de Méndez Núñez. • Praia de Riazor e Orzán e paseo marítimo con carril bici. • Gran variedade de establecementos de ocio nocturno. • Cine Los Cantones. 		

	<ul style="list-style-type: none"> • Cine Marineda City. • Casa das Ciencias DOMUS • Acuario Aquarium Finisterrae
Centros socio-comunitarios, asociacións, organizacións cos que conta a zona	<p>A vivenda tutelada está situada no centro antigo de A Coruña, polo que o seu movemento de lecer en canto a tendas, e comercio é espectacular, estando situada no núcleo de San Andrés e da Rúa Real.</p> <p>Por zona, correspóndenos o Centro Cultural e Cívico de Monte Alto así como o de Artesanos, San Andrés.</p> <p>Así como outras entidades coma, Asociación Emilia Gómez ADAFAD, Asociación Abiria, Xacarandaina, a Asociación Cultural Ingalicia, o Fórum Metropolitano ou o Ágora que están a escasos minutos andando ou no seu defecto, hai liñas de autobús que facilitan o seu acceso.</p>
Fotografías fachada	



Plano de planta

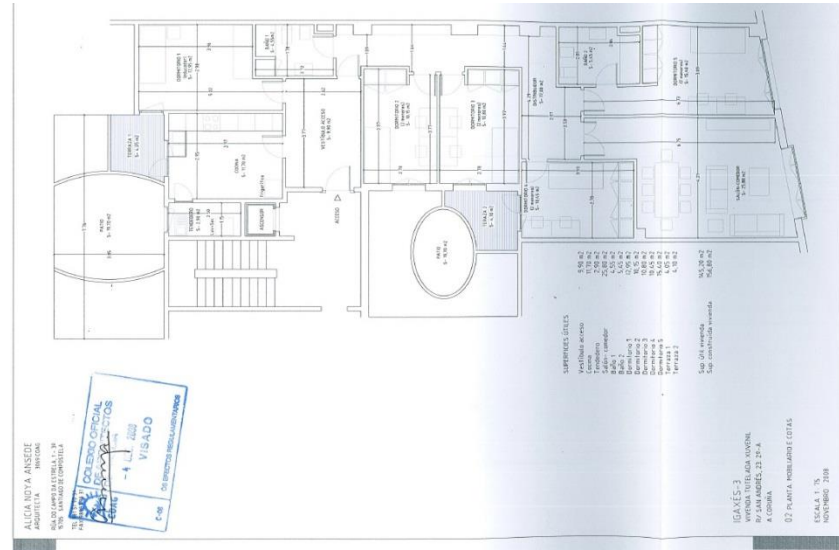

Habitáculo 1	<p>Distribuidor. Zona común.</p> <p>Conta cunha superficie de 9,90 m2 constitúe o punto de acceso á vivenda desde o exterior, permitindo o acceso á zona de cociña, a un cuarto e a un corredor por medio do que se accede a toda a vivenda.</p> 
Habitáculo 2	<p>Cociña. Zona Común.</p> <p>Conta con unha superficie de 11,70 m2 é o lugar dedicado a tarefas de cociña e comedor dentro da vivenda.</p>

	
Habitáculo 3	<p>Salón e comedor. Zona común.</p> <p>Cunha superficie de 25,80 m2. É un espazo de usos múltiples para as mozas e mozos da vivenda.</p>

**Habitáculo 4**

Lavandería. Zona común.

Conta cunha superficie de 2,90 m2 é o lugar dedicado ao lavado e coidado da roupa. Ademais emprégase para gardar os útiles de limpeza.



Habitáculo 5	<p>Corredor. Zona común.</p> <p>Conta cunha superficie de 17 m2 constitúe a vía de acceso desde a entrada a todas as dependencias da vivenda.</p> 
Habitáculo 6	<p>Dormitorio 1.</p> <p>Conta cunha superficie de 19,95 m2 é un estancia destinada ao descanso e desfrute das mozas e mozos da vivenda.</p>

**Habitáculo 7**

Dormitorio 2.

Conta cunha superficie de 10,15 m constitúese en espazo destinado ao descanso e desfrute das mozas e mozos da vivenda.

**Habitáculo 8**

Dormitorio 3.

Conta cunha superficie de 10,80 m² é un espazo destinado ao uso e desfrute das mozas e mozos da vivenda.



Dormitorio 4.

Conta cunha superficie de 10,45 m² é un espazo destinado ao uso e desfrute das mozas e mozos da vivenda.

Habitáculo 9



Habitáculo 10

Dormitorio 5. Cuarto das educadoras e educadores.

Conta cunha superficie de 15,40 m² é un espazo para as educadoras e educadores da vivenda. Este habitáculo é un espazo para o traballo coas mozas e mozos da vivenda. Asemade, este conta cunha fechadura onde se custodia a documentación persoal deles e elas, as medicacións, o botiquín de primeiros auxilios, chaves e cartos.



Habitáculo 11

Baño 1. Zona común.

Conta cunha superficie de 4,55 m² é un espazo destinado á hixiene das mozas e mozos e educadores da vivenda.

**Habitáculo 12**

Baño 2. Zona común.

Conta cunha superficie de 5,45 m² é un espazo destinado á hixiene das mozas e mozos e educadoras da vivenda.



Habitáculo 13	<p>Terraza 1. Zona común.</p> <p>Conta cunha superficie de 4,05 m² é un espazo de uso múltiple.</p>	
INVENTARIO		
Inventario habitáculo 1 (Entrada)	<ul style="list-style-type: none"> • <u>Bens inventariables:</u> <ul style="list-style-type: none"> - 2 velas. - 1 letreiro “Love”. - 2 espellos na porta da entrada. - 2 marcos e cadros programa mentor. - 1 lámpada en forma de libro. - 1 marco decoración con foto. 	
Inventario habitáculo 2 (Cociña)	<ul style="list-style-type: none"> • <u>Bens inventariables:</u> <ul style="list-style-type: none"> - 2 cubiteiras de xeo. - 3 medidores. 	

	<ul style="list-style-type: none"> - 30 pinzas de cociña. - 1 caixa de especias. - 3 alfombras. - 1 culler de xeadado. - 3 coitelos grandes. - 1 coitelo carne. - 1 tesoiras. - 3 cucharóns (dous de aceiro e un coa punta de plástico. - 1 cucharón de remexer coa punta de plástico. - 2 espumadeiras /unha de aceiro e outra coa punta de plástico. - 2 manteis grandes. - 1 batedor. - 1 molde metálico. - 1 cazola de barro. - 1 paneira. - 2 mandilóns.
Inventario habitación 3 (Salón)	<ul style="list-style-type: none"> • <u>Bens inventariables:</u> <ul style="list-style-type: none"> - 1 mesa ordenador. - 1 cadeira madeira. - 1 mesa comedor. - 8 cadeiras de pel. - 3 sofás. - 7 coxíns negros sofá. - 4 mantas de sofás (2 verdes, unha con emoticonas, unha lila). - 1 mesa centro. - 1 moble modular. - 1 moble auxiliar revisteiro. - 2 lámpadas teito. - 1 tv. - 1 dvd. - 1 cadro principiño e marco. - 1 maceta branca e negra. - 1 maceta branca e negra. - 1 cesta floreiro centro mesa decorativo.

	<ul style="list-style-type: none"> - 1 lámpada con forma de preguiceiro. - 1 wii. - 2 mandos de wii. - 2 micrófonos de wii. - 5 xogos de wii. - 1 taboleiro. - 3 cadros decorativos pequenos con frases. - libros no moble dos andéis. - 1 lote de xogos de mesa. - 1 lote de disfraces. - 1 lote de películas dvd.
Inventario habitáculo 4 (Lavandería)	<ul style="list-style-type: none"> • <u>Bens inventariables:</u> <ul style="list-style-type: none"> - 1 secadora. - 1 táboa de pasar o ferro. - 1 andel. - 2 carros de compra. - 1 lavadora. - 2 cubos de fregona. - 2 fregonas. - 3 escobas. - 1 parasol. - 2 recolledores. - 1 tendal roupa. - 2 bañeira roupa. - 1 pila lavadoiro. - 1 caixa con árbore de nadal.
Inventario habitáculo 5 (Corredor)	<ul style="list-style-type: none"> • <u>Bens inventariables:</u> <ul style="list-style-type: none"> - 1 lote de manualidades variadas. - 2 caixas de cartón almacenadoras. - 1 caixa metálica azul. - 2 espellos forma curva.

	<ul style="list-style-type: none"> - 1 libro de reclamacións. - 10 caixas de plástico. - 3 baldas cadradas para andéis. - 1 extintor. - 1 lámpada de teito. - 1 cadro decoración de frases. - 1 cactus decoración. - 12 Libros - 1 lote de disfraces. - 2 vasos con flores. - Velas decorativas. - 1 lote material decorativo.
Inventario habitáculo 6 (Dormitorio 1)	<ul style="list-style-type: none"> • <u>Ordenador:</u> <ul style="list-style-type: none"> - 1 Ordenador: PC Microsoft Windows 7 Professional 6.1.7601 S.P1 Complilación 7601 LG Clónico AMD Sempron TM 145 Processor 2.80GGz 1.75 GB. • <u>Bens inventariables:</u> <ul style="list-style-type: none"> - 1 caixa de almacenaxe de cartón. - 3 andeis. - 1 cómoda e 4 caixóns. - 1 mesa escritorio. - 1 cadeira de escritorio. - 1 papeleira. - 2 camas. - 2 colchóns. - 2 almofadas. - 2 taquillas. - 1 lámpada. - 1 foco teito. - 1 protector mesa. - 2 cestos de roupa. - 2 clasificadoras. - 1 armario.

	<ul style="list-style-type: none"> - 2 táboas metálicas e imáns para fotos. - 2 espertadores. - 2 caixas de plástico.
Inventario habitáculo 7 (Dormitorio 2)	<ul style="list-style-type: none"> • <u>Ordenador:</u> <ul style="list-style-type: none"> - 1 Ordenador: Windows 10 pro; 18.362.836; seven I215ads intel ® core™ 3-416ot cpu @ 3,10ghz 8.00gb. • <u>Bens inventariables:</u> <ul style="list-style-type: none"> - 1 liteira. - 2 colchóns. - 2 almofadas. - 1 mesa escritorio. - 2 protectores de mesa de escritorio. - 3 baldas. - 2 lámpadas. - 1 papeleira. - 1 cómoda con 4 caixóns. - 2 taquillas. - 2 cestos roupa. - 1 foco teito. - 1 percha. - 1 clasificador de roupa no armario. - 1 espertador. - 2 marcos metálicos para fotos. - 2 archivadores blancos. - 2 caixas almacenaxe cadradas.
Inventario habitáculo 8 (Dormitorio 3)	<ul style="list-style-type: none"> • <u>Ordenador:</u> <ul style="list-style-type: none"> - 1 Ordenador: Windows 10 pro; 18.362.836; seven I215ads intel ® core™ 3-416ot cpu @ 3,10ghz 8.00gb. • <u>Bens inventariables:</u> <ul style="list-style-type: none"> - 1 liteira.

	<ul style="list-style-type: none"> - 2 colchóns. - 2 almofadas. - 1 mesa escritorio. - 2 cadeiras. - 3 baldas. - 2 taquillas. - 1 cómoda con 4 caixóns. - 1 papeleira. - 2 lámpadas. - 1 foco teito. - 2 cestas roupa. - 2 caixa almacenaxe cadrada. - 2 clasificadores para bae. - 1 percha. - 2 protectores escritorio. - 2 táboas metálicas para fotos. - 2 espertadores. - 1 clasificador para roupa no armario.
Inventario habitáculo 9 (Dormitorio 4)	<ul style="list-style-type: none"> • <u>Ordenador;</u> - 1 Ordenador: Windows 10 pro; 18.362.836; seven I215ads intel ® core™ 3-416ot cpu @ 3,10ghz 8.00gb. • <u>Bens inventari ables;</u> - 1 liteira. - 2 colchóns. - 2 almofadas. - 1 mesa escritorio. - 2 lámpadas. - 1 foco teito. - 1 papeleira. - 2 taquillas. - 2 cadeiras. - 2 protectores mesa escritorio. - 2 caixas.

	<ul style="list-style-type: none"> - 1 balda con tres ocos. - 2 cestos roupa. - 2 espertadores. - 2 táboas metálicas para foto. - 2 archivadores brancos.
Inventario habitación 10 (Dormitorio 5, cuarto das educadoras e educadores)	<ul style="list-style-type: none"> • <u>Ordenador:</u> <ul style="list-style-type: none"> - 1 Ordenador: Windows 10 pro; 18.362.836; seven I215ads intel ® core ™ 3-4160t cpu @ 3,10ghz 8.00gb • <u>Impresora:</u> <ul style="list-style-type: none"> - Impresora: HP deskjet 3630 302 xl b/n + cor • <u>Bens inventariables:</u> <ul style="list-style-type: none"> - 4 cortizas. - 1 prancha roupa. - 2 mobles caixoneiros archivadores grises metálicos. - 2 estanterías. - 8 bandexas organizadoras plástico. - 1 escritorio. - 1 papeleira. - 1 zapateiro gris. - 2 cadeiras oficina. - 1 taburete. - 1 flexo. - 1 router. - 1 teléfono inalámbrico + router teléfono. - 1 móbil e cargador. - 1 mesiña de noite. - 1 lámpada de mesa en forma de mineral. - 1 botiquín. - Auriculares e micrófono. - 1 webcam. - 1 cama e colchón.

	<ul style="list-style-type: none"> - 1 secador de pelo. - 1 caixa de costura. - 1 lámpada de teito. - 1 destructora de papel. - Caixas con material. - 1 organizador e produtos hixiénicos de tela. - 1 regleta con enchufes. - 1 altofalante. - 1 batedora. - Caixas metálicas. - 2 lapiceiros. - 1 amplificador de wifi. - 1 soporte para a pantalla.
Inventario habitación 11 (Baño 1)	<ul style="list-style-type: none"> • <u>Bens inventariables:</u> <ul style="list-style-type: none"> - 1 mueble. - 1 papeleira baño. - 10 perchas de baño. - 2 alfombras baño. - 1 cubo de baño. - 1 fregona baño. - 1 escoba baño. - 1 soporte de escoba de baño. - 1 recogedor. - 1 cubo/papeleira baño.
Inventario habitación 12 (Baño 2)	<ul style="list-style-type: none"> • <u>Bens inventariables:</u> <ul style="list-style-type: none"> - 1 papeleira de baño. - 6 perchas de baño. - 2 alfombras baño. - 1 cubo baño. - 1 escoba baño. - 1 fregona baño.

	<ul style="list-style-type: none">- 1 recolledor lixo.- 1 soporte de escoba de baño.
Inventario habitáculo 13 (Terraza 1)	<ul style="list-style-type: none">• <u>Bens inventariables:</u><ul style="list-style-type: none">- 1 caixa de transporte para utensilios para plantas.- 1 terrario.- 17 macetas.- 3 cubos do lixo.- 3 macetas colgantes.- 1 moble auxiliar.- 1 caixa de ferramentas.- 1 caixón transporte para gardar patacas.- 1 aspirador.

VIVENDA TUTELADA SANTIAGO

Dirección (Rúa, Avda, Praza...)	Provincia		Código Postal
Rúa da Muíña, 26. Santiago de Compostela	A Coruña		15707
Descrición das condicións físicas e arquitectónicas	<p>A vivenda se sitúa en Rúa da Muíña, 26 na cidade de Santiago de Compostela de conformidade cos requisitos xerais preferentes de situación para centros de menores definidos no apartado a) do artigo 7 do Decreto 329/2005 polo que se regulan os centros de menores e os centros de atención á infancia.</p> <p>A vivenda distribúese en planta soto, planta baixa, planta primeira e baixo cuberta.</p>		
Nº de metros cadrados útiles	366,34 m ²	Nº habitacións	21
Plano de situación xeográfica			

Vías de comunicación a núcleos urbanos próximos	<p>A vivenda atópase no barrio de San Lázaro, no núcleo urbano de Santiago de Compostela, situado sobre o camiño de Santiago, trátase dunha das portas de acceso á Compostela monumental.</p> <p>Neste momento ten unha gran vida administrativa ao instalarse nel todos as sedes sindicais de Galicia e varios edificios administrativos da Xunta de Galicia.</p> <p>Atópase a un quilómetro escaso do Centro Comercial As Cancelas e a pouco menos de dous quilómetros do Centro Comercial Área Central e do barrio de Fontiñas.</p>		
Medios de transporte cos que conta a zona	Autobús urbán	Taxi	Ferrocarril
	<p>Itinerarios:</p> <ul style="list-style-type: none"> • Línea 6 San Marcos - Vilamaior • Línea 6A Estación Intermodal • Línea C2 Circular C2 • Línea C4 Circular C4 • Línea C5 Circular C5 • Línea C6 Circular C6 • Línea C11 Circular Fontiñas (Por Multiusos Sar - Cidade da Cultura) • Línea P5 Pousada - Vilamaior. 	<ul style="list-style-type: none"> • Parada CC comercial As Cancelas- Av do Camiño Frances, 3. 15707 Santiago de Compostela. • Parada Taxis Fontiñas: Servizo 24 H. Lisboa, s/n - FONTIÑAS - 15707 Santiago de Compostela. • Radio Taxi: Traslado pasaxeiros/as 24 horas. Servizos urbanos e interurbanos, traslado de persoas en cadeira de rodas, cobros con tarxeta de crédito. 	<p>Itinerarios:</p> <p>Dende a estación de tren pódese viaxar aos seguintes destinos:</p> <ul style="list-style-type: none"> • Santiago de Compostela – A Coruña • Santiago de Compostela – Barcelona • Santiago de Compostela – Madrid • Santiago de Compostela – Ourense • Santiago de Compostela – Vigo <p>Ademais ó ser unha estación intermodal conta con conexións de autobuses interurbanos con destino a outras vilas galegas e ó aeroporto.</p> <p>Sita na Rúa Hórreo, 75-A</p>

	<p>Horarios:</p> <p>Abarcan desde as 6:55 horas ás 22:30 horas.</p>		<p>Horarios:</p> <p>Todos estes trens circulan diariamente como mínimo dúas veces o día dende a estación de Renfe da cidade.</p>
	<p>Distancia á vivenda:</p> <p>Todas as liñas teñen unha parada a menos de 300 metros da vivenda</p>		<p>Distancia á vivenda:</p> <p>A estación de tren está situada a 3 quilómetros da vivenda e está conectada mediante bus urbano.</p>
Recursos educativos cos que conta a zona	<p>Os institutos e colexios máis pretos á vivenda son:</p> <ul style="list-style-type: none"> • I.E.S. AS FONTIÑAS.: R/ Estocolmo, nº5. 15707. Santiago. Telf: 981573440 • I.E.S. ANTÓN FRAGUAS: R/ Londres, nº 10. 15707. Santiago. Telf: 981588498. 		
Recursos sanitarios cos que conta a zona	<p>Os centros de saúde máis pretos son:</p> <ul style="list-style-type: none"> • Centro de Saúde FONTIÑAS. R/ Londres, nº2-4. 15707. Santiago. Telf: 981552914 • Hospital Clínico Universitario de Santiago CHUS. R/ da Choupana, s/n, 15706 Santiago de Compostela. Telf. 981950000 • Hospital HM Rosaleda. R/ de Santiago León de Caracas, 1, 15701 Santiago de Compostela. Telf. 981577717 		
Servizos públicos de Emprego	<p>O Servizo Público de Emprego de referencia é a Oficina de Emprego Santiago Norte sita na R/ Coto, nº 19, Baixo. 15703. Santiago. Telf: 981570753</p>		
Recursos de lecer cos que conta a zona	<ul style="list-style-type: none"> • Centro Deportivo MULTIUSOS FONTES DO SAR. R/ Diego Bernal, s/n. 15702. Santiago. Telf:981568160 • Multiusos De San Lázaro. Av/ Fernando de Casas Novoa, s/n. 15703. Santiago. Telf: 981528731 • Piscinas de SAR. R/Diego Bernal, s/n. 15702. Santiago. Telf: 981568162 • Pistas de Tenis e Padel SAR. R/ das Hedras s/n. 15703. Santiago. Telf: 981568162 		

	<ul style="list-style-type: none"> • Campo de fútbol AS CANCELAS. R/ das Cancelas s/n. 15703. Santiago. Telf: 981528730 • Campo de fútbol do SERGAS.. R/Raimundo Rodriguez s/n. San Lázaro. • Pavillón deportivo FONTIÑAS. R/Fontes do Sar, s/n. 15703. Santiago. Telf: 981528730. • Centro Comercial AS CANCELAS. Av/ do Camiño Francés, 3. 15703. Santiago. Telf: 981568282 • Centro Comercial ÁREA CENTRAL Edificio Área Central, soto 1. Santiago. Telf: 981560845 • Parque de Carlomagno. R/ Roma • Aula CeMit (Centro para a Modernización e Inclusión Tecnolóxica. R/Alcalde Raimundo López Pol, Edificio CER-SIA s/n. 15707. Santiago.981543060
Centros socio-comunitarios, asociacións, organizacións cos que conta a zona	<ul style="list-style-type: none"> • Asociación de Veciñas e veciños San Lázaro-Monte do Gozo. R/ Muíña nº 63. 15707. Santiago. Telf: 981560318 • Asociación de Veciñas e veciños As Fontes-Fontiñas. R/ Varsovia, nº4-C 4º. Santiago. Telf: 981577220 • Cruz Vermella Santiago. Av/Lugo s/n. 15703. Santiago. Telf: 981586969 • Centro Sociocultural AMIO. R/ da Muíña, nº 63, 15707. Santiago. Telf: 981560318 • Centro Sociocultural FONTIÑAS. R/Berlin, nº 13. 15707. Santiago. Telf: 981528750

Fotografías fachada



Plano de planta

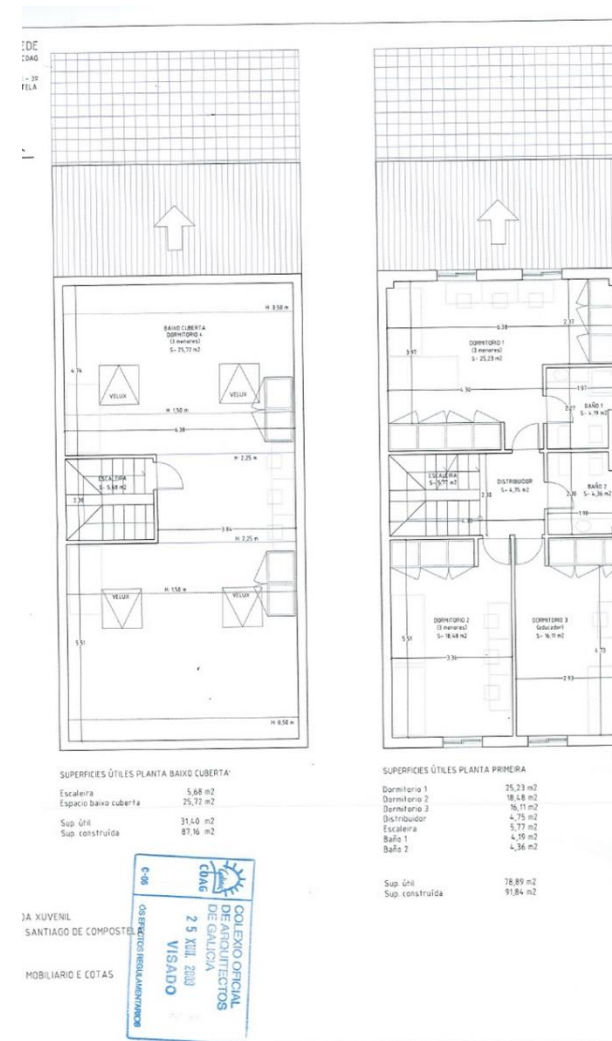
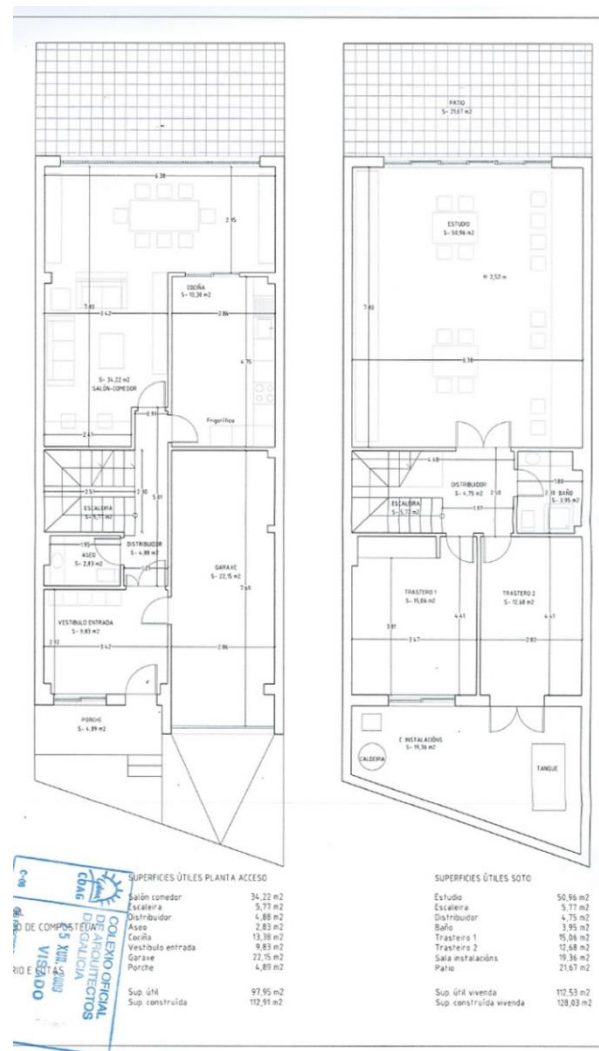

Habitáculo 1

Vestíbulo de acceso. Zona común .

Conta cunha superficie de 9,83 m², é a entrada principal á vivenda, así como recepción de visitantes.

**Habitáculo 2**

Cociña. Zona común.

Conta con unha superficie de 13,38 m². É o habitáculo propio para a realización de tarefas relacionadas cos diferentes períodos de almorzo, comida e cena, aprendizaxe e desenvolvemento das habilidades culinarias e de xestión do fogar das mozas e mozos.

**Habitáculo 3**

Salón comedor. Zona Común.

Conta cunha superficie de 34,22 m2 é unha zona para compartir almozos, xantares e ceas, buscando crear un ambiente próximo ao fogar. Úsase tamén como zona de lecer onde visualizar filmes, ver a televisión, realizar actividades comúns, asembleas de organización de tarefas e realización de actividades conxuntas.

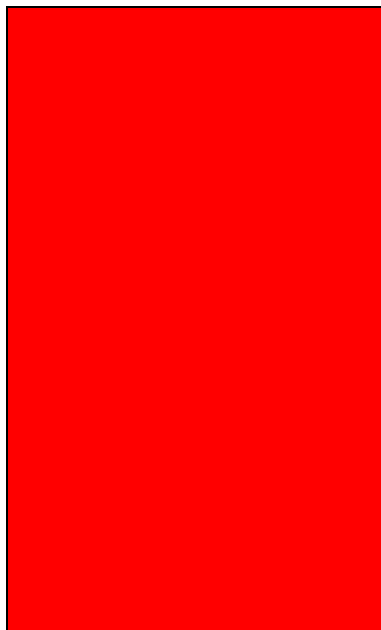

Habitáculo 4

Distribuidor. Zona común.

Conta con unha superficie de 4,88 m² zona de paso para o acceso á planta superior ou inferior.

**Habitáculo 5**

Aseo. Zona común.

Conta cunha superficie de 2,83 m². Zona propia para a realización de tarefas de hixiene persoal e aseo.



Habitáculo 7

Garaxe. Zona Común.

Conta cunha superficie de 22,15 m². Esta zona emprégase como área de almacenaxe de material deportivo, lúdico e común para todas as mozas e mozos da vivenda, así como tamén está destinada coma área de xogo.

**Habitáculo 8**

Terraza. Zona común.

Conta cunha superficie de 4,89 m², é un área de lecer para as mozas e mozos.



Habitáculo 9

Dormitorio 1.

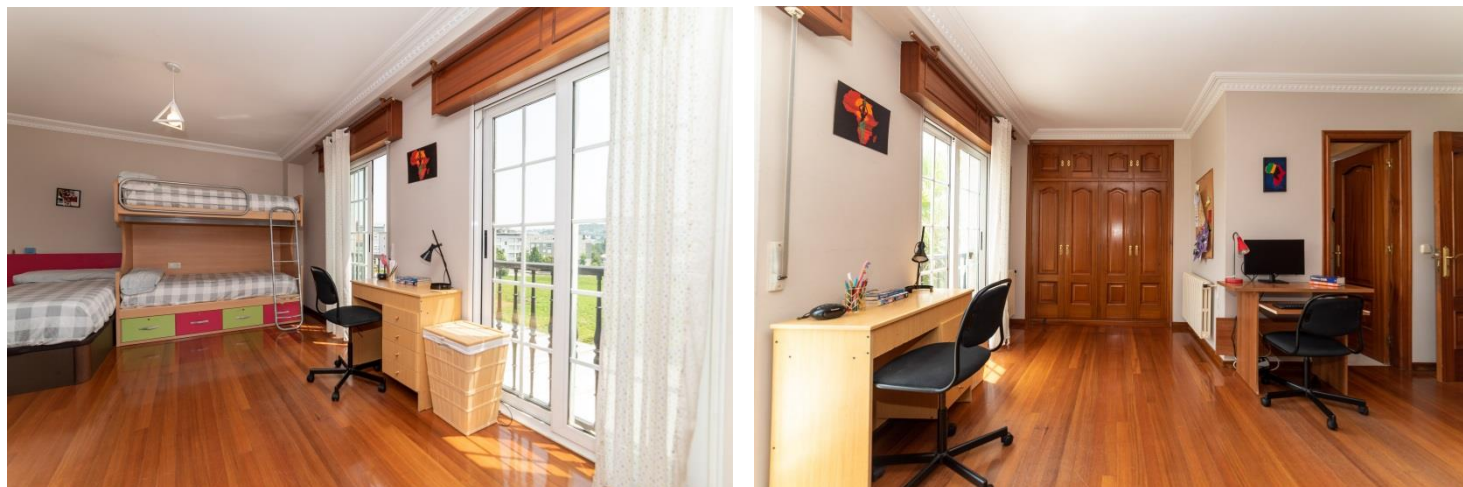

Conta cunha superficie de 25,23 m² é un espazo destinado ao uso e desfrute das mozas e mozos da vivenda.

Habitáculo 10

Dormitorio 2.

Conta cunha superficie de 18,48 m² é un espazo destinado ao uso e desfrute das mozas e mozos da vivenda.



Habitáculo 11

Dormitorio 3

Conta cunha superficie de 16,11 m² é un espazo destinado ao uso e desfrute das mozas e mozos da vivenda.



Habitáculo 12**Baño 1. Zona Común.**

Conta cunha superficie de 4,19 m². É unha zona adecuada para o aseo e hixiene persoal.

**Habitáculo 13****Baño 2. Zona común.**

Conta con unha superficie de 4,19 m² é unha zona empregada para o aseo e hixiene persoal das mozas e mozos.



Escaleira. Zona Común.

Conta cunha superficie de 5,77 m2, é un nexo entre as plantas da vivenda.

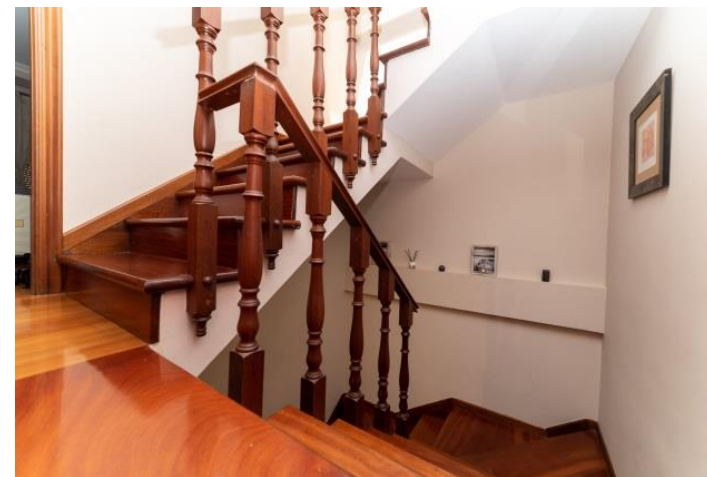

Habitáculo 14

Habitáculo 15

Distribuidor. Zona común .

Conta cunha superficie de 7,75 m2. É unha zona de paso para o acceso á planta superior ou inferior.

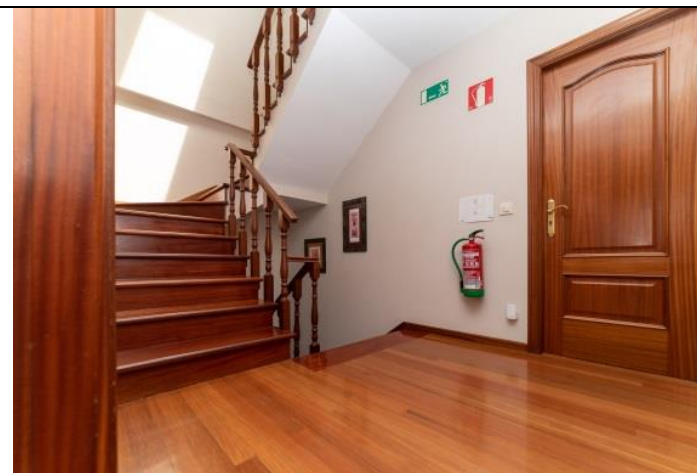
**Habitáculo 16**

Dormitorio 4 . Cuarto das educadoras e educadores.

Conta cunha superficie de 71,29 m2 é un espazo de descanso para os educadores de noite e fins de semana, custodia de documentación persoal das mozas e mozos da vivenda, administrativa do recurso, medicacións, botiquín de primeiros auxilios e cun espazo adaptado para traballo individualizado cas mozas e mozos. Dispón de pechadura para o seu acceso.



Habitáculo 17

Escaleira. Zona común.

Conta cunha superficie de 5,68 m2. Ten a función de dar acceso entre as plantas da vivenda.

**Habitáculo 19**

Lavandería. Zona común.

Conta cunha superficie de 15,06 m2. Este habitáculo está adecuado para a limpeza de roupa, dispón de sala de pranchado, lavadora e seca-dora. Ademais é a sala onde teñen as taquillas para gardar as pertenzas persoais.



Habitáculo 20

Aseo. Zona Común.

Conta cunha superficie de 3,95 m2: Está preparado para realizar tarefas de hixiene persoal e aseo.

**Habitáculo 21**

Sala de Formación. Zona común.

Sala de uso polivalente para actividades coas mozas e mozos e educadoras e educadores.



INVENTARIO		
Inventario habitáculo 1 (Vestíbulo)	<ul style="list-style-type: none"> • <u>Bens inventariables:</u> <ul style="list-style-type: none"> - 1 paragüero. - 1 cadro. - 1 mesiña. - 1 sofá. - 2 cadeiras de brazos. - 4 coxíns. - 1 caixa do correo de suxestións. - 2 marcos. - 2 macetas con plantas. - 1 floreiro adorno. - 1 alfombra. 	
Inventario habitáculo 2 (Cociña)	<ul style="list-style-type: none"> • <u>Bens inventariables:</u> <ul style="list-style-type: none"> - 17 pratos chans Ikea azuis. - 17 pratos fondos Ikea azuis. - 22 pratos de sobremesa Ikeas azuis. - 1 prato de cristal ornamentado. - 2 botellas cristais laranxa e rosa. - 1 xogo 4 cuncas café Ikea. - 1 xogo 12 cuncas. - 1 xerra plástico. - 6 pratos pequenos de café brancos. - 2 táboas de cortar (1 madeira e 1 amarela). - 1 xogo de xerra de leite e azucreiro amarelo e branco. - 1 froiteiro. - 1 xogo para aceite e vinagre. - 2 saleiros. - 1 servilleteiro mimbre marrón. - 26 coitelos metal. - 4 coitelos madeira. - 13 culleres pequenas. - 3 coitelos grandes. - 1 pinzas ensalada. - 1 azucreiro. - 1 ensaladeira. - 1 tesoiras. - 1 casca noces. - 1 batedor. - 1 máquina para facer flocos de millo. - 1 set utensilios cociña verde pastel. - 1 set utensilios cociña silicona negros. 	

- | | | |
|--|--|---|
| | <ul style="list-style-type: none"> - 2 pratos grandes cadrados. - 2 prato grande redondo. - 1 coador. - 1 prato liso negro. - 1 prato fondo negro. - 4 pratos fondos branco. - 18 vasos cristal. - 3 cuncas moucho. - 1 cunca dollar. - 1 cunca aniversario. - 5 cuncas azuis. - 2 bols plásticos. - 1 bol plástico verde. - 2 escoadoiros. - 1 escoadoiro leituga plástico. - 3 bandexas plástico. - 1 bandexa cristal. - 3 funís. - 2 botes cristal azucre e sal. - 12 tapers. - 1 molde para madalenas. - 2 moldes biscoito redondos. - 1 molde biscoito rectangular. - 6 pratos fondos verde pastel. - 1 xerra cristal. - 6 cuncas grises ikea. - 10 cuncas verdes ikea. - 8 cuncas brancas. - 5 cuncas brancas con debuxos. - 3 pratos grandes cadrados c/raias. - 2 pratos cristal microondas. - 5 pratos pequenos de café cores. - 1 prato pequeno branco. - 21 garfos. - 29 culleres. | <ul style="list-style-type: none"> - 1 espumadeira pequena metal. - 1 culler pasta metal. - 1 cullerón metal. - 2 abridores botellas. - 1 culler grande silicona gris. - 1 espátula metal cadrada. - 1 espátula metal redonda. - 5 ollas. - 2 ollas exprés. - 3 cazos. - 5 tixolas. - 2 rolos de amasar. - 1 torradora. - 1 morteiro. - 1 microondas bluesky. - 1 relador de queixo. - 1 coador. - 1 papeleira. - 6 salvamanteis madeira. - 1 mesa branca. - 11 tallos cociña. - 2 exprimidores - 1 cafeteira - 1 soporte papel cociña - 1 machete cociña - 30 vasos de cores plástico - 8 coitelos negros - 1 pincel repostería - 1 cesta mimbre - 1 recipiente lata verde - 6 moldes repostería - 1 tarro cristal - 2 recipientes metal aceite - 1 bote cristal morado - 1 bandexa barro - 2 botes plástico transparentes c/tapa branca |
|--|--|---|

Inventario habitación 3 (Salón-comedor)	<ul style="list-style-type: none"> • <u>Bens inventariables:</u> <ul style="list-style-type: none"> - 1 mueble pan. - 4 estores. - 3 juegos de mesa. - 1 florero. - 3 mantas. - soporte televisión. - 3 trofeos. - 1 protector mesa. - Juego mesa "blanko". - Juego mesa "hotel". - Juego mesa "mirabeis". - Juego mesa "falar da tv". - Juego mesa "cluedo". - Juego mesa "party&go". - 1 baralla. - 1 puzzle "star wars". - 1 taboleiro multixogo. - 1 taboleiro damas madeira. - 1 maceta grande planta artificial. - 1 xarrón cristal flores artificiais. - 4 macetas plantas artificias. - 3 macetas plantas naturais. - 1 cesta mimbre. - 1 mesa supletoria. - 1 juego de mesa "suspicius". - 1 juego de mesa "club de billar". - 1 juego de mesa "arcano".
Inventario habitación 4 (Distribuidor)	<ul style="list-style-type: none"> • <u>Bens inventariables:</u> <ul style="list-style-type: none"> - 3 cuadros.

Inventario habitación 5 (Aseo)	<ul style="list-style-type: none"> • <u>Bens inventariables:</u> <ul style="list-style-type: none"> - 1 cubo lixo tapa. - 1 vela decorativa. - 1 maceta decorativa. - 1 cesto plástico. - 1 cesto mimbre. - 1 botiquín. - 1 escobilla. - 1 caixa enseres.
Inventario habitación 7 (Garaxe)	<ul style="list-style-type: none"> • <u>Bens inventariables:</u> <ul style="list-style-type: none"> - 4 recolledores. - 1 cepillo. - 1 zapateiro de madeira. - 1 cadro de parede. - 1 alfombrina. - 2 cubos lixo. - 2 taquillas. - 4 zapateiro encaixables. - 1 zapateiro de plástico. - 1 percha de pé.
Inventario habitación 9 (Dormitorio 1)	<ul style="list-style-type: none"> • <u>Ordenador:</u> <ul style="list-style-type: none"> - 1 Ordenador PC MICROSOFT WINDOWS 8.1 PRO 6.3.9600 COMPILACIÓN 9600 COOLBOX H81M-52H INTEL® PREMIUM® CPU G3260 3.30 GHZ, 3300 MHZ 2 PROCESADORES PRINCIPALES, 2 PROCESADORES LÓGICOS 4 GB • <u>Bens inventariables:</u> <ul style="list-style-type: none"> - 1 soporte/barra cortina. - 1 despertador. - 1 lámpada triangular.

	<ul style="list-style-type: none"> - 3 colchóns. - 1 marco colgado na parede.
Inventario habitación 10 (Dormitorio 2)	<ul style="list-style-type: none"> • <u>Ordenador:</u> <ul style="list-style-type: none"> - 1 Ordenador PC MICROSOFT WINDOWS 10 PRO 10.0.18362 COMPILACIÓN 18362 COOLBOX H81M-HD3 INTEL® CORE™ I3-4150 CPU @ 3.50GHZ, 3500 MHZ, 2 PROCESADORES PRINCIPALES, 4 PROCESADORES LÓGICOS 4 GB 931 GB AOC COOLBOX. • <u>Bens inventariables:</u> <ul style="list-style-type: none"> - Andel grande. - 1 escritorio. - 1 papeleira. - 1 caucho parede. - 1 espello de parede de corpo enteiro. - 1 percha colgante de porta. - 1 liteira de 4 caixóns e 1 armario pequeno. - 1 soporte cortina. - 1 lámpada. - 2 cestos roupa. - 1 armario. - 2 cadros fotos. - 1 espertador. - 1 lámpada triangular. - 1 cadro parede. - 1 cadeira con rodas - 1 webcam. - 1 cama e colchón. - 1 secador de pelo. - 1 caixa de costura. - 1 lámpada de teito. - 1 destructora de papel. - Caixas con material. - 1 organizador e produtos hixiénicos de tela. - 1 regleta con enchufes.

	<ul style="list-style-type: none"> - 1 altofalante. - 1 batedora. - Caixas metálicas. - 2 lapiceiros. - 1 amplificador de wifi. - 1 soporte para a pantalla.
Inventario habitación 11 (Dormitorio 3)	<ul style="list-style-type: none"> • <u>Ordenador:</u> <ul style="list-style-type: none"> - 1 Ordenador PC MICROSOFT WINDOWS 10 PRO 10.0.18362 LENOVO 10AXS6G401 INTEL® CORE™ I3-4160T CPU @ 3.10GHZ, 3100 MHZ 2 PROCESADORES PRINCIPALES, 2 PROCESADORES LÓGICOS 8GB. • <u>Bens inventariables:</u> <ul style="list-style-type: none"> - 2 escritorios. - 2 cadeiras. - 1 papelería. - 3 cestos roupa. - 1 caucho parede. - 2 soportes e 2 cortinas. - 1 mueble litera con 4 caixóns. - 1 percha. - 1 cabeceiro. - 1 armario empotrado. - 1 despertador. - 2 lámpadas brancas. - 1 lámpada triangular. - 2 cadros parede. - 1 marco parede.
Inventario habitación 12 (Baño 1)	<ul style="list-style-type: none"> • <u>Bens inventariables:</u> <ul style="list-style-type: none"> - 1 mueble de baño. - 1 mueble con espello integrado. - 1 bañera con cortina.

	<ul style="list-style-type: none"> - 1 escobilla. - 1 papeleira. - 1 plafón. - 1 percha.
Inventario habitación 13 (Baño 2)	<ul style="list-style-type: none"> • <u>Bens inventariables:</u> <ul style="list-style-type: none"> - 1 mueble de cajones pequeño con rodas. - 1 papeleira. - 1 mueble de esquina de ducha. - 1 plafón. - 1 ducha con mampara. - 1 espejo integrado. - 1 percha colgante porta. - 1 escobilla baño. - 1 caja enseres.
Inventario habitación 14 (Escaleira)	<ul style="list-style-type: none"> • <u>Bens inventariables:</u> <ul style="list-style-type: none"> - Cadro programa Mentor. - Telefonillo. - Amplificador wifi.
Inventario habitación 15 (Distribuidor)	<ul style="list-style-type: none"> • <u>Bens inventariables:</u> <ul style="list-style-type: none"> - 2 cuadros pequeños decoración - 2 cuadros parede - 3 velas
Inventario habitación 16 (Dormitorio 4. Cuarto das educadoras e educadores)	<ul style="list-style-type: none"> • <u>Ordenadores:</u> <ul style="list-style-type: none"> - 2 Ordenadores PC MICROSOFT WINDOWS 10 PRO 10.0.18362 LE-NOVO 10AXS6G401 INTEL® CORE™ I3-4160T CPU @ 3.10GHZ, 3100

	<p>MHZ 2 PROCESADORES PRINCIPALES, 2 PROC SADORES LÓGICOS 8GB.</p> <ul style="list-style-type: none"> • <u>Impresora:</u> <ul style="list-style-type: none"> - Impresora HP OFFICEJET 3833 HP 302 XL B/N + COR • <u>Bens inventariables:</u> <ul style="list-style-type: none"> - 2 mesas ordenador. - 1 cama. - 1 cabeceiro. - 1 mesiña de noite. - 2 baúis. - 1 armario. - 1 báscula. - 2 mobles estantería (moble con 4 estanterías + moble con 1 estantería). - 1 balda estantería-librería. - 1 mesa central. - 4 cadeiras de madeira. - 1 cadeira negra (sala de formación). - 2 cauchos parede. - 2 mobles archivadores pequenos de 2 caixóns. - 4 regretas. - 3 lámpadas. - 1 router telefónica. - 1 caixa costureiro. - 1 caixa de ferramentas. - 3 alargadores diferentes medidas. - 3 pufs negros. - 1 revisteiro de parede. - 3 lapiceros. - 1 trituradora de papel. - 1 encerado e rotuladores. - 3 cadros. - 2 papeleiras. - 1 estantería de parede con carpetas varias. - 1 caixa grande de plástico para reciclar papel. - 1 caixa de caudais. - 1 teléfono inalámbrico con soporte. - 1 telefonillo. - 1 archivador de apertura medial con carpetas. - 6 velas decorativas. - Cesta moble. - Canaletas. - 1 estante de 4 ocos. - 2 archivadores de 2 caixóns cada un. - 1 caixa plástico para gardar cousas. - 2 mobles de caixón metálicos brancos. - 2 mobles archivadores con chave. - 16 bandexas clasificadoras. - 2 xogos de mesa. - 3 macetas plástico medianas. - 1 marco de fotos.
Inventario habitación 19	

(Lavandería)	<ul style="list-style-type: none"> • <u>Bens inventariables:</u> <ul style="list-style-type: none"> - 1 lavadora. - 1 secadora. - 1 conxelador tipo arcón. - 1 armario. - 1 estantería. - 6 taquillas. - 1 deshumidificador. - 1 tendal. - 1 táboa pasar o ferro. - 1 prancha. - 1 papeleira tapa. - 1 plafon. - 1 parrilla. - 1 armario de cores. - 1 cama plegable. - 1 cesto verde. - 2 recipientes negros.
Inventario habitación 20 (Aseo 2)	<ul style="list-style-type: none"> • <u>Bens inventariables:</u> <ul style="list-style-type: none"> - 1 escobilla. - 1 soporte de cortina e cortina. - 1 ducha. - 1 wc. - 1 espello integrado. - 1 cubo lixo tapa. - 1 vela decorativa. - 1 maceta decorativa. - 1 cesto plástico. - 1 bidé. - 1 caixa enseres. - 1 cesto plástico.

VIVENDA TUTELADA OURENSE

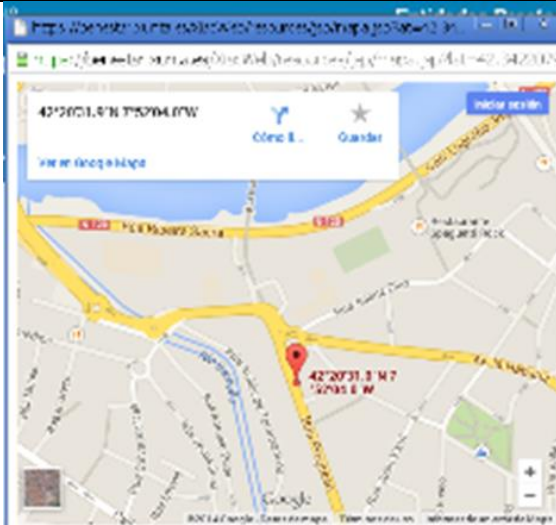
Dirección (Rúa, Avda, Praza...)	Provincia	Código Postal	
Rúa do Progreso 147 5º Esq. Ourense	Ourense	32003	
Descrición das condicións físicas e arquitectónicas	A vivenda sitúase na Rúa do Progreso 147-5º Esquerda (Ourense), de conformidade cos requisitos xerais preferentes de situación para centros de menores definidos no apartado a) do artigo 7º do Decreto 329/2005 polo que se regulan os centros de menores e os centros de atención á infancia. A vivenda distribúese en cociña cunha zona de almorzo e despensa, sala de estar, cinco dormitorios, un baño e dous aseos. No correspondente apartado defínense as superficies de cada estancia.		
Nº de metros cadrados útiles	134m2	Nº habitacións	12
Plano de situación xeográfica			

Vías de comunicación a núcleos urbanos próximos	<p>A vivenda tutelada de Ourense encóntrase no centro urbano de Ourense, na rúa do Progreso e a escasos 500 metros de institucións como o Concello, a Deputación ou a Subdelegación do Goberno. Nun radio de 300 metros teñen parada todas as liñas de transporte urbano. Este feito facilita que sexa accesible desde a vivenda calquera punto da cidade de Ourense. Ademais nun entorno próximo encóntrase a estación de autobuses e de tren da cidade, posibilitando este feito o acceso á rede de transporte de autobuses interurbanos e aos transportes da RENFE.</p>		
Medios de transporte cos que conta a zona	Autobús urbán	Taxi	Ferrocarril
	<p>Itinerarios:</p> <ul style="list-style-type: none"> Liña 1: Seixalbo- Universidade Laboral – Quintela Liña 2: Seixalbo- Cudeiro Liña 3: Quintela- Rairo Liña 4: Covadonga- Residencia- Berrocas Liña 5: Ceboliño-Reza Liña 6A: Estación Autobuses- Residencia Liña 6B: Estación Autobuses- Couto- Residencia Liña 7: Covadonga- Valenzá Liña 9: Mende- Residencia- Curuxeiras Liña 10: Cabeza de vaca- Velle Liña 11A: Santa Mariña- Oira Liña 11B: Vinteún- Cuartel Liña 12: Estación autobuses- Pazo dos deportes- Expourense Liña 13A: Palmés- Residencia Liña 13B: Palmés- Cuña Liña 14: O Viso- Cumial Liña 15: Santa Cruz- Parque San Lázaro 	<ul style="list-style-type: none"> Tele Taxi: Servicio 24 horas. Ctra. de Vigo, s/n (Estación de Autobuses) - 32001 - Ourense - OURENSE Parada de taxis Alameda. Pza. Obispo Cesáreo, s/n - 32005 - Ourense - OURENSE Parada de taxis Xardín Posío. Traxectos curtos e medios de pasaxeiros porta a porta, 24 horas. Lugo s/n 32005 – Ourense. Parada de taxis Juan XXIII. Juan XXIII, 2 - 32003 - Ourense - OURENSE 	<p>Itinerarios: Dende a estación de tren pódese viaxar aos seguintes destinos:</p> <ul style="list-style-type: none"> Ourense- Carballiño- Ribadavia Ourense- Pontevedra- Vigo Ourense- Santiago de Compostela- Coruña Ourense- Lugo Ourense- País Vasco Ourense- Madrid Ourense- Barcelona <p>Sita en Avda. De Marín S/N</p>

	<ul style="list-style-type: none"> • Liña 16: Vinteún- Pazo dos deportes- Expourense • Liña 18: Milagrosa- Residencia • Liña 19: Tren das termas (Praza Maior-Termas de Outariz) • Liña 20: Vinteún- San Lázaro- Campus • Liña 21: 6º instituto- Peliquín- Avda de Portugal- Residencia • Liña 22: Cudeiro- Residencia- Rairo • Liña 23: Xardín do Posío- Oira • Liñas 25A/B (Moucho bus) • Liña 26: Chavasqueira- Residencia • Liña 27: Polvorín- Velle • Liña 33: Quintela- Cumial 		
	Horarios: abarcan desde as 6:55 horas ás 22:30 horas.		Horarios: Todos estes trens circulan diariamente como mínimo dúas veces o día dende a estación de Renfe da cidade.
	Distancia á vivenda: Todas as liñas teñen unha parada a menos de 300 metros da vivenda		Distancia á vivenda: A estación de tren está situada a 1 quilometro da vivenda e está conectada mediante bus urbano..
Recursos educativos cos que conta a zona	Os institutos e colexios máis cercanos á vivenda son: <ul style="list-style-type: none"> • IES A Carballeira. Rúa A Carballeira s/n 988221312. • IES Eduardo Blanco Amor. Rúa Vicente Risco 13 988219843. • IES Ramón Otero Pedrayo. Rúa Padre Feijoo, 14 988220247. 		

	<ul style="list-style-type: none"> • IES Universidade Laboral. Rúa Universidade, 18 988226304. • IES Xesús Ferro Couselo. Finca Sevilla, 43 988252000. • IES As Lagoas. Rúa Eduardo Blanco Amor 2 988391325. • IES Xulio Prieto Nespereira. Rúa instituto, 1 988218570. • IES Portovello. Rúa Luis Trabazos, 1 988232649. • CIFP A Carballeira- Marcos Valcárcel. Plaza de la Legión, S/N 988221312. • Escola Oficial de Idiomas. Maestro Vide, s/n. 988 366 073. • CFEA de Ourense. Rúa Ramón Puga s/n 988220546. • Biblioteca Pública NODAL. Rúa Concejo, 13. 988210932. • Punto de Lectura Infantil A CARBALLEIRA Pza. de Sagrado Corazón (Asociación de veciños), s/n 988253893.
Recursos sanitarios cos que conta a zona	<ul style="list-style-type: none"> • Hospital Santa María Nai R/ Rairo s/n. Tfn. 988 385 499. • Residencia Sanitaria Cristal Piñor.vRúa Ramón Puga, nº 52 /56. Tfn 988 385 500. • Unidade de Conductas Aditivas (UCA) Hospital Sta. Maria Nai, s/n Tfn. 988 369 828. • Unidade de Deshabitación Tabáquica. Rúa Concordia, nº 20 Ent. D. Tfn. 988 510 622. • Centro de Especialidades Ourense. Rúa Concello, nº13 988 385 500. • Centro de Saúde A Carballeira. Castelo Ramiro, s/n Tfn, 988 222 500/ 988 222 550. • Centro de Saúde Novoa Santos. Av. Xoan XXIII, 6 Tfn. 988 38 55 80/ 988 385 590. • Centro de Saúde Valle Inclán. Rúa Celso Emilio Ferreiro, 26 Tfn.988 25 38 00/ 988 252 111.
Servizos públicos de Emprego	O Servizo Público de Emprego da servizo en dous puntos Oficina emprego Ourense-A Ponte, Rúa San Francisco Blanco, 2 Tfn. 988373098 e Oficina emprego Ourense-Centro Rúa Progreso, 11 Tfn. 988222579
Recursos de lecer cos que conta a zona	<ul style="list-style-type: none"> • Pavillón Municipal de deportes “Os Remedios” Pavillón de deportes, piscina climatizada, canchas de fútbol e baloncesto dentro e fora das instalacións. Avda. Pardo de Cela, 2 – 32003. • Pavillón deportes Paco Paz Programas deportivos. Ludoteca. Zona de augas spa. Pistas polideportivas. Actividades recreativas. Finca Sevilla, 41 - 32005 Ourense. • Parque Alameda do concello. • Parque de San Lázaro. • Xardíns do Posío. • Parque Barbaña. • Parque Miño.

	<ul style="list-style-type: none"> • Parque Praza da Marina. • Termas da Chavasqueira. • Termas de Outariz. • Termas do Muíño. • Termas das Burgas. • Paseo do río Miño. • Piscinas Municipais de Oira. • Multicines “Cinebox”. • Teatro principal de Ourense. • Auditorio municipal de Ourense. • Parque Botánico Montealegre. • Campos de fútbol. • Pistas de tenis.
Centros socio-comunitarios, asociacións, organizacións cos que conta a zona	<ul style="list-style-type: none"> • Centro Cívico A Cuña. Rúa Dr. Peña Rey nº 18. 988619058. • Centro Cívico A Ponte. Rúa Eulogio Gómez Franqueira, nº 43. 988511911. • Centro Cívico As Termas. Praza 200 nº 1 988686764. • Centro Cívico Ceboliño. Praza do Pobo s/n. • Centro Cívico Colón. Concellería de Benestar Social. Rúa Colón, nº18 3º. 988393110. • Igualdade, Xuventude e Voluntariado. Concellería de Igualdade-Centro de Información Municipal Ás Mulleres (CIMM) Rúa do Ensino, 24. 988393191. • Oficina Municipal de Información Xuvenil (OMIX) Praza San Martiño, nº 2 Baixo 988388154. • Voluntariado. San Martiño, nº 2 2º. 988 388 172. • Casa da Xuventude Ourense. Rúa Celso Emilio Ferreiro, nº 27- 988228500. • Centro Quérote + (Asesoramento) Celso Emilio Ferreiro, 27- tel. 988231470.
Fotografías portal	

Fotografía fachada



Plano de planta

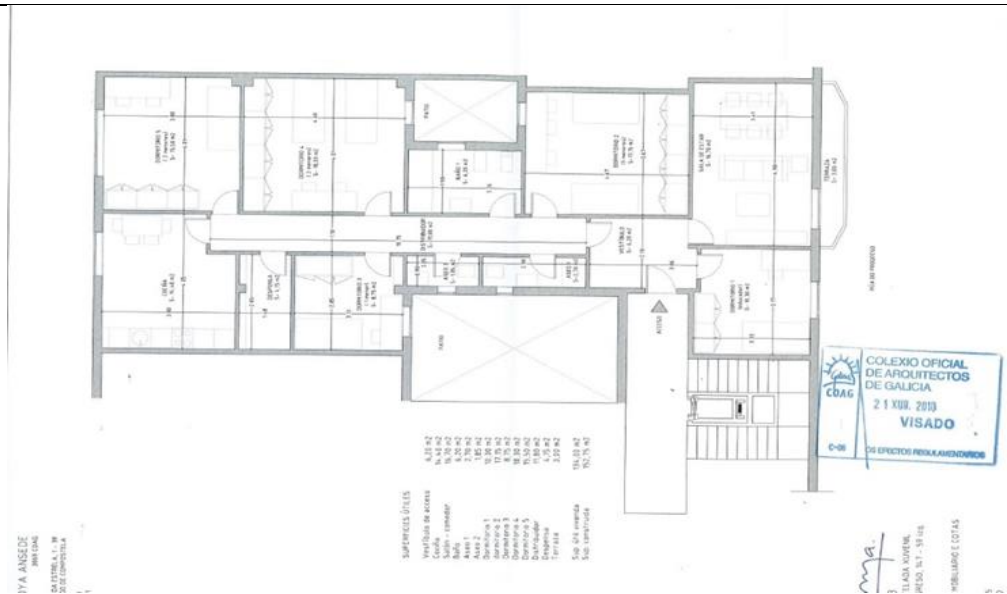



Habitáculo 1

Vestíbulo. Zona común .

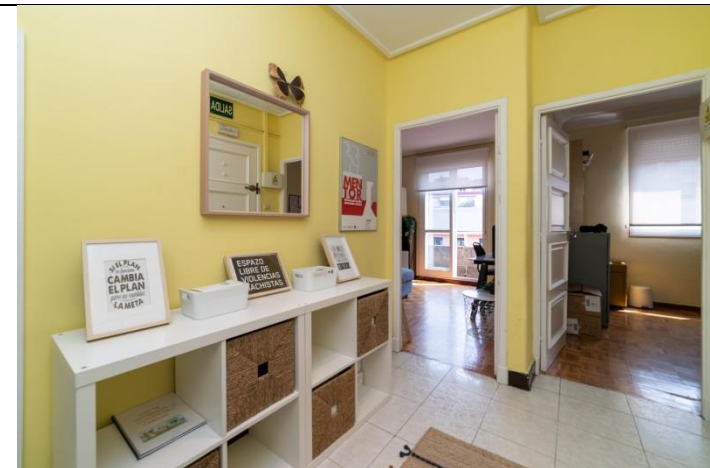
Conta cunha superficie de 6,20 m² fai funcións de entrada na casa. Continúase cun corredor que, cruzando o piso permite o acceso a todas as dependencias deste.

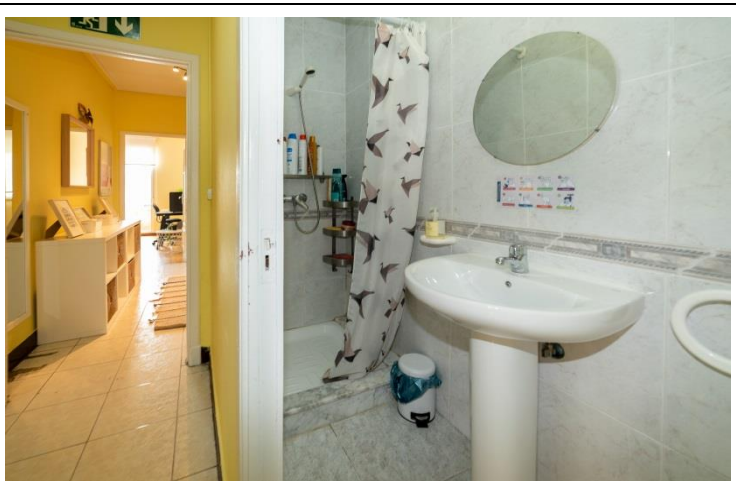

Habitáculo 2	<p>Aseo 1. Zona común.</p> <p>Conta con unha superficie de 2,70 m2, preparado para realizar acciones de hixiene das mozas e mozos da vivenda.</p>	
Habitáculo 3	<p>Aseo 2. Zona Común.</p> <p>Conta cunha superficie de de 1,85 m2 con función de aseo das da vivenda.</p>	
Habitáculo 4	<p>Sala de estudio. Zona Común.</p>	

	<p>Cunha superficie de 8,75 estudio/ traballo das de reunións.</p>		<p>m2 está destinado a sala de mozas e mozos, así como sala</p>
<p>Habitáculo 5</p>	<p>Despensa. Zona común.</p>		

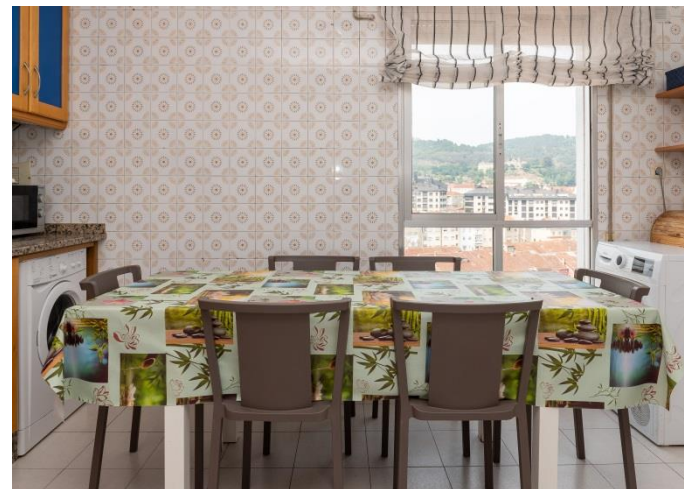

	<p>Cunha superficie de 4,15 m2 é a o lugar para gardar alimentos e outros apeiros da vivenda.</p>	
Habitáculo 6	<p>Cociña. Zona Común.</p> <p>Cunha superficie de 14,40 m2 emprégase como cociña e comedor.</p>	

**Habitáculo 7**

Dormitorio 1. Zona común.

Cunha superficie de 15,50 m2 emprégase como espazo de descanso das mozas e mozos da vivenda.



<p>Habitáculo 8</p>	<p>Dormitorio 2. Zona común.</p> <p>Cunha superficie de 18,30 m2 emprégase como espazo de descanso das mozas e mozos da vivenda.</p>	
<p>Habitáculo 9</p>	<p>Baño 1. Zona común.</p> <p>Cunha superficie útil de 6,20 m2, habilitado para a hixiene das mozas e mozos da vivenda.</p>	
<p>Habitáculo 10</p>	<p>Dormitorio 3.</p> <p>Cunha superficie de 17,15 m2, é a zona de descanso para as mozas e mozos da vivenda.</p>	

Habitáculo 11

Sala de estar. Zona común.

Cunha superficie de 16,70 m2, espazo para o lecer das mozas e mozos da vivenda.



Habitáculo 12

Dormitorio 4. Cuarto das educadoras e educadores.

Cunha superficie de 10,30 m2, é espazo de traballo e descanso para os educadores de noite e fins de semana, custodia de documentación persoal das mozas e mozos, administrativa do recurso, medicacións, botiquín de primeiros auxilios e cun espazo adaptado para traballo individualizado cas mozas e mozos. Dispón de pechadura para o seu acceso.

**INVENTARIO****Inventario habitáculo 1
(Vestíbulo)**

- Bens inventariables:

- 1 moble de entrada con espello.
- 1 taboleiro de cortiza.
- 1 paragüeiro dourado.
- 1 percheiro de pé negro.
- 1 buzón de suxestións.
- 1 adorno de bolboreta.
- 2 cadros programa mentor + 1 cadro certificación calidade.
- Cadro decorativo flor amarela.
- Cadro decorativo mensaxe en inglés e cun corazón.
- 2 cadros con mensaxe en castelán.
- 1 lámpada de 3 bombillas.
- 1 extintor + etiqueta indicadora.
- 5 etiquetas indicación de saída.
- 2 mobres brancos.
- 4 caixoneiras de mimbre.
- 1 esfera decorativa de mimbre.
- 2 caixas brancas pequenas.
- 1 rri das vivendas do programa mentor.
- 1 libro de reclamación.
- 1 plan de evacuación.
- 1 telefonillo .
- 1 percheiro de pé branco.

	<ul style="list-style-type: none"> - 1 cadro da xunta de galicia sobre a covid. - 1 cadro de espazo libre de violencia machista. - 1 espello de parede, de corpo enteiro. - 1 lámpada de 4 bombillas.
Inventario habitación 2 (Aseo 1)	<ul style="list-style-type: none"> • <u>Bens inventariables:</u> <ul style="list-style-type: none"> - Cortina de ducha. - Papeleira branca. - Cadro de adorno de patos de goma. - Alfombra baño gris. - Percheiro de porta aluminio. - Esqueneira de 3 estantes de metal. - Escobilla negra. - Escobilla metal. - Lámpada branca de nubes. - Espello. - Estante para a ducha de cristal. - Estantería forma de 2 cubos branca. - 1 escobilla negra. - 1 secador con difusor.
Inventario habitación 3 (Aseo 2)	<ul style="list-style-type: none"> • <u>Bens inventariables:</u> <ul style="list-style-type: none"> - Espello. - Papeleira rosa e verde. - Papeleira metal. - 3 botes de metal decorativos. - Escobilla verde. - Escobilla metal. - Planta plástico decorativa. - Lámpada dun sol. - Adaptador wirelss 300n usb.
Inventario habitación 4 (Sala de estudio)	<ul style="list-style-type: none"> • <u>Bens inventariables:</u>

	<ul style="list-style-type: none"> - 1 cadro. - 1 mesa. - 7 cadeiras. - 1 cortina. - 1 estor. - 1 papeleira. - 1 estantería. - 1 taboleiro. - 1 xogo da emancipación. - 1 billar mini. - Xogo de pinball sobremesa. - Xogo de bolos sobremesa. - Bocazas. - Uno. - 2 puzzles de 1000 pezas. - Monopoly. Malos perdedores. - Dominó. - Xogo de apilar bloques. - Blanko. - Xogo dos mirabéns. - Super parchís/damas chinas. - Xadrez. - Sin palabras. - Canasta para a cabeza. - Juego de tronos (dvd). - Tendal.
Inventario habitación 5 (Despensa)	<ul style="list-style-type: none"> • <u>Bens inventariables:</u> <ul style="list-style-type: none"> - 1 táboa de pasar o ferro. - 1 plancha Rowenta efectiva 2200w. - Aspiradora Bosch gl20. - 3 vasoiras, 2 recolledores e 1 cepillo. - 3 fregonas e 4 cubos. - Alfombra do salón. - Alfombra da entrada. - 1 caixa de adornos de nadal. - 1 caixa de adornos de halloween e disfraces. - 1 tostador dobre ranura Moulinex. - 1 rede de badminton con soportes + 1 pluma. - 1 árbore de nadal. - 8 fundas de almofadas individuais.

- | | | |
|--|--|---|
| | <ul style="list-style-type: none"> - Alfombra da cociña (a antiga). - 1 cama plegable co colchón. - 1 sandwicheira Jata sw546. - Caixoneira de plástico 4 caixóns. - Caixoneira de plástico 3 caixóns. - Escaleira móbil pequena. - 1 cesto para os trapos. - 1 neveira de Praia. - 3 xogos de sábanas completos. - 1 caixa con disfraces. - 3 caixas de ferramentas e bombillas. - 1 torradora sogo. - 1 expremedor taurus tc 600. - 1 licuadora jata. - 2 raquetas e 6 pelotas de tenis. - 6 balóns (3 fútbol, 1 volei, 2 baloncesto). - 2 raquetas de bádminton. - 1 carrete de corda. - 1 mantel azul claro con flores. - 1 mantel de nadal. - 1 árbore de nadal. - 1 tapa da lavadora da cociña. - 1 bote de pintura amarela. - 4 fundas de almofadas. - 1 mantel. - 2 almofadas individuais. - 1 micrófono. - 1 pau para colgar cortinas. - 1 plancha solac 2600w optima perfect.. - 1 escoba + 1 recolledor. - 2 fregonas + 2 cubos. - Acumuladores de frío. - 1 alfombra de baño. - 4 alfombras. - 21 trapos de cocina. - 51 trapos de limpeza e cocina. - 1 caixa de adornos de nadal. | <ul style="list-style-type: none"> - 1 uniforme ciclo hostalería: 2 casacad + 1 mandil + 1 pantalón + 1 pano. - 3 caixas con ferramentas e bombillas. - 1 caixa con pezas sofa Ikea. - 1 caixa con 1 servilleta de cadeira e 1 camiseta negra cociña. - 1 caixa con roupa formacións: 2 pantalóns azuis escuros + 1 chaqueta con capuchón + 2 pantalóns negros de tela + 1 mandil longo negro + 1 pano de cociña negro + 2 capuchóns para a cabeza. - Tendal. - 2 moldes tartas. - 1 árbore de nadal. - 11 vasos. - 9 cuncas verdes de tamaño medio. - 14 pratos verdes chairros pequenos. - 3 pratos pequenos azuis. - 14 pratos verdes fondos. - 19 pratos chairros brancos normais. - 1 olla exprés fagor vita plus. - 2 fontes de cristal. - 2 tarros pequenos rosas de cristal. - 6 culleriñas. - 1 cazo + 1 sartén + 2 palleiras. - 1 lámpada de teito. - 1 caixa cun kigurumi de oso. - Iglú de Praia. - 1 pizarra de rotulador. - 1 sinal santa Claus. - 6 guirnaldas de cores para paredes + 3 guirnaldas para porta da entrada. - 1 xogo de caixas de decoración de nadal. - 1 árbore decorativo (figuriña). - 1 vasoira decorativa pequena. - 2 calcetíns de nadal. - Luces de nadal. - Bolas decorativas árbore nadal. - 2 bonecos de neve decorativos. |
|--|--|---|

	<ul style="list-style-type: none"> - 2 almofadas para cama de 90 (1 usada, 1 sen estrear). - 1 cubrecolchón branco. - 1 saco almacenamento patatas. 	<ul style="list-style-type: none"> - 1 papa Noel decorativo. - 1 cascabeis. - 1 prato de caramelo decorativo. - 1 pau de caramelo branco decorativo.
Inventario habitación 6 (Cociña)	<ul style="list-style-type: none"> • <u>Bens inventariables:</u> - Mesa. - Mesa branca. - Cadeiras. - 1 taboleiro grande de cortiza. - Microondas daeboo. - Frigorífico porta cooler Baley. - Conxelador Hisense. - Lavadora Indesit. - Secadora Bosch. - Sandwichera negra Java. - Freidora Tefal. - Forno Teka (baixa). - Forno Balay 3hb2031xo. - Cociña con 4 fogóns. - Vitrocerámica de inducción Balay 3e865ers. - Extintor. - Campa extractora Teka. - Cafeteira italiana. - 1 batidora Moulinex dd65addisp 1000w. - Vaso de batidora. - Reloxo de parede. - Paneira de madeira. - 4 cubos do lixo. - Recipiente plástico para panos de cociña e estropallos. - Ule. - Escorredoiro negro e transparente. - 2 baldas de madeira. - 1 pranta de plástico. 	<ul style="list-style-type: none"> - 6 pratos chairas grandes. - 5 pratos chairas normais. - 4 pratos pequenos. - 12 pratos fondos. - Xogo de tazas de cores de café con 18 tazas e 14 pratos. - Xogo tazas café branco con 4 tazas e 4 pratos. - 2 escachanoces. - 1 xogo de aros para facer recortes. - Mode de silicona con 6 cilindros. - 1 afiador. - 1 escorredor de aceiro para cubertos. - Un xogo de útiles de madeira con tres espátulas. - 1 morteiro de madeira. - 1 paleta de aceiro. - 1 soporte de madeira para o rolo de papel de cociña. - 1 alfombra de vinilo. - 4 tixolas (2 grandes e dous medianas). - 4 potas e 4 tapas. - 2 boles de aceiro. - 2 posas tixolas vermellos. - 1 pinza barbacoa aceiro. - 1 rasqueta de cociña. - 1 batedor de aceiro. - 1 rodillo de madeira. - 2 espátulas (1 de madeira e 1 de inox). - 3 tesoiras. - 2 pinzas do xeo. - 7 asas de silicona para as tixolas.

	<ul style="list-style-type: none"> - 1 escurridor para cubertos. - 1 escurridor para pratos. - 1 xarra de cristal para a auga. - Tapa microondas. - Servilleteiro. - 1 xogo de aros de aceiro para facer recortes - 1 azucreiro de metal. - 1 bote para a sal de cristal. - 1 ornanizador de cubertos. - 1 xogo de aliños (1 aceiteira+vinagreira). - 1 bandexa para clasificar cubertos. - 1 pelador (baixa). - 2 delantares. - 1 pranta de plástico. - 1 termo de aceiro. - 1 cucharón especial pasta. - 1 xogo de escumadeira, estátula, garfo, culler e cullerón inox (baixa). - 1 xogo de plástico con espumadeira, espátula, culler de servir e cullerón. - 1 garfo de aceiro de asar. - 1 garfo plástico para servir. - 18 coitelos. - 16 garfos. - 19 culleres grandes. - 1 mini-pelador de patatas de aceiro. - 1 descorazonador de aceiro. - 1 vaciador dobre aceiro. - 1 abrelatas aceiro. - 1 molino de pementa de aceiro. - 10 vasos de cristal. - 19 tazas de almozo. 	<ul style="list-style-type: none"> - 2 escachanoces. - 2 fontes para o forno (cristal e metal). - 1 bol de plástico verde (baixa). - 10 tupperts de diferentes formas e tamaños de plástico. - 1 tupper cristal (baixa). - 20 culleres pequena. - 9 coitelos de cociña (diferentes formas e tamaños). - 2 bandexas grandes plásticas. - 1 froiteiro. - 1 cesta organizadora de alimentos. - 1 carpeta para menús. - 1 recipiente para as pinzas da roupa. - 1 brocha de silicona laranxa. - 4 acumuladores de frío. - 1 secadora Balay. - Infiniton microondas mw0120x silver 091653. - 1 bandexa metal para o forno. - 1 xarra cristal para a auga. - 1 recambio balda neveira. - 1 xarra cristal para a auga. - 1 cesta organizadora alimentos conxelador. - 1 centrifugador leitugas. - 1 raiador alimentario. - 1 fiambreira de cristal. - 1 fiambreira de cristal. - 1 pota negra de metal. - 20 culleres pequenas. - 1 saco de rafia para as patacas. - 1 xarra plástico para a auga. - 1 pota negra. - 4 tazóns. - 8 cuncas tamaño mediano.
Inventario habitación 7 (Dormitorio 1)	<ul style="list-style-type: none"> • <u>Ordenador:</u> 	

	<ul style="list-style-type: none"> - 1 ordenador PC MICROSOFT WINDOWS 10 PRO 10.0.17763 COMPILACIÓN 17763 ROHS COMPLIANT INTEL CORE I5-7400 CPU @ 3GHZ 4GB 3.89GB. • <u>Bens inventariables:</u> <ul style="list-style-type: none"> - 4 adaptadores lámpada. - Percheiro porta. - 3 caixas fortes. - 1 flexo. - 1 cubeta de gardar roupa debaixo da cama. - 3 coxíns. - 2 regletas. - 1 pantalla ordenador. - 1 rato de ordenador marca Logitech. - 1 teclado de ordenador marca Logitech. - 1 caixa almacenamento roupa.
Inventario habitación 8 (Dormitorio 2)	<ul style="list-style-type: none"> • <u>Ordenador:</u> <ul style="list-style-type: none"> - 1 Ordenador PC MICROSOFT WINDOWS 7 PRO 6.1.7601 SERVICE PACK 1 COMPILACIÓN 7601 LG AMD SEMPRON TM 140 PROCESSOR 2.70 MHZ 1 3GB 2.20 GB. • <u>Bens inventariables:</u> <ul style="list-style-type: none"> - Tren litera (3 Camas + Armario pequeno). - 3 colchóns. - 3 colchóns. - 3 almofadas. - 3 almofadas. - 2 armarios de 2 portas. - 1 escritorio. - 1 cadeira de ordenador. - 1 cadeira de ordeador. - 1 papeleira. - 1 papeleira. - 1 flexo.

	<ul style="list-style-type: none"> - 2 taboleiros de cortiza pequenos. - 3 cubos de roupa sucia. - 1 quadro decorativo. - 2 cortinas + barra. - Estór. - 1 lâmpada de 4 bombillas. - 4 adaptadores lâmpada. - 4 cajoneras plástico. - 1 alfombra grande. - 1 percheiro de porta. - 1 percheiro porta. - 3 caixas fortes. - 3 coxíns. - 1 mesinha de noite. - 1 mesinha de noite de 2 caixóns. - 1 pantalla de ordenador. - 1 rato de ordenador marca Logitech. - 1 teclado de ordenador marca Logitech. - Arquivador plástico. - 1 caixa almacenamento roupa.
Inventario habitación 9 (Baño 1)	<ul style="list-style-type: none"> • <u>Bens inventariables:</u> <ul style="list-style-type: none"> - Cortina ducha. - 3 cómodas (9 caixóns). - Espello. - Papeleira violeta de tapa con pulsador. - Papeleira branca con pulsador. - Esquineira de 3 estantes de metal. - Percheiro porta. - Percheiro metal porta. - Escobilla branca. - Escobilla metálica. - Estante para ducha de cristal. - Alfombra ducha. - Alfombra ducha gris.

	<ul style="list-style-type: none"> - Secador pelo rowenta. - Máquina de afeitar.
Inventario habitación 10 (Dormitorio 3)	<ul style="list-style-type: none"> • <u>Ordenador:</u> <ul style="list-style-type: none"> - 1 Ordenador PC MICROSOFT WINDOWS 10 PRO 18.362.836 Thinkcenter INTEL CORE I3-4160TCPU @ 3.10 GHZ 8GB • <u>Bens inventariables:</u> <ul style="list-style-type: none"> - 1 litera. - 2 colchóns. - 2 almofadas. - 1 armario de 2 portas. - 1 armario de 2 portas. - 1 armario 3 portas. - 1 mesiña de noite. - 2 estanterias (3 estantes + 1 pechado). - 1 escritorio. - 1 cadeira de ordenador. - 1 cadeira de ordeador. - 1 flexo. - Papeleira. - Papeleira. - 2 cadros decorativo. - 2 taboleiros de cortiza pequenos. - 1 lámpada de 4 bombillas. - 2 cortinas+barra. - Estor. - 2 cestos de roupa sucia. - 1 percheiro porta. - 1 percheiro porta. - 1 alfombra frande. - 2 caixas fortes. - 2 coxíns. - Arquivador plástico. - 1 pantalla de ordenador. - 1 rato de ordenador marca Logitech.

	- 1 teclado de ordenador marca Logitech.
Inventario habitación 11 (Sala de estar)	<ul style="list-style-type: none"> • <u>Bens inventariables:</u> <ul style="list-style-type: none"> - 1 mesa de centro. - 2 mesiñas brancas encaixables. - 1 sofá de seis prazas. - 1 sofá de 7 prazas. - 4 coxíns. - 3 coxíns de cores. - 2 coxíns brancos. - 5 coxíns con franxas marróns. - 1 cadro grande e 1 pequeno decorativos. - 1 lámpada de salón. - 1 lámpada de papel. - 1 flexo de sobremesa. - 2 cortinas. - 1 estor branco. - 1 alfombra de salón. - 1 tapiz decorativo de cores. - 1 mesa de ordenador. - 1 cadeira de ordenador. - 1 cadeira. - 1 teclado + 1 rato. - 1 TV LG + antena tdt + mando a distancia de televisión. - 1 dvd Samsung + mando a distancia dvd. - 1 portavelas + 3 velas. - 1 moble modular de salón. - 1 maletín. - 1 mesa branca auxiliar. - Figuras decorativas (1 boneca + 1 planta plástico). - Figuras decorativas (1 bandexa). - 5 plantas plástico decorativas. - 1 esfera decorativa de mimbre. - 1 marco para 6 fotos. - 1 alargador de 3 enchufes. - 1 alargador con regleta 4 enchufes. - 1 prolongación. - 1 adaptador wireless 300n usb. - 2 maceteiros. - 1 ventilador . - 1 pantalla de ordenador asus. - 1 lámpada de pé con tres pes. - 1 dvd Alejandro Sanz. - 1 dvd country life. - 1 dvd espacios naturales de España - 1 dvd invierno en Yellowstone. - 1 dvd madrid 11-m. - 1 dvd maravillas de oriente. - 2 dvd construcciones del poder. - 1 dvd Sherlock Holmes. - 1 dvd cine acción III. - 1 dvd belico histórico. - 8 dvd naturaleza salvaje. - 1 estuche con 11 dvd películas de acción. - 1 ventilador de pé marca tristar. - 3 cestos roupa. - 1 caucho parede. - 2 soportes e 2 cortinas. - 1 moble liteira con 4 caixóns. - 1 percha. - 1 cabeceiro. - 1 armario empotrado. - 1 espertador. - 2 lámpadas brancas - 1 lámpada triangular. - 2 cadros parede.

Inventario habitación 12 (Cuarto das educadoras e educadores)	<ul style="list-style-type: none"> - 1 taboleiro. - 1 manta sofá. 	- 1 marco parede.
	<ul style="list-style-type: none"> • <u>Ordenador:</u> <ul style="list-style-type: none"> - 2 Ordenador PC MICROSOFT WINDOWS 10 PRO • <u>Impresora:</u> <ul style="list-style-type: none"> - HP DESKJET 2720 305 B/N + COR • <u>Bens inventariables:</u> <ul style="list-style-type: none"> - 1 lámpada de teito. - 1 archivador de 4 bandexas de plástico. - 1 lapiceiro grande. - 1 trituradora de papel fellowess ps 60/ps60-c. - 1 caixa metal para os cuartos. - 1 teléfono móbil galaxy a10+cargador. - 1 teléfono móbil galaxy a20+cargador. - 2 calculadoras. - 1 grampadora. - 1 desgrampadora. - 1 disco duro externo Toshiba. - 1 taladradora de papel. - 1 botiquín. - 1 web cam Logitech. - 1 teléfono inalámbrico panasonic + cargador. - 1 cadeira ordenador. - 1 cadeira ordenador. - 2 regletas. - 1 edredón. - 1 funda nórdica. - 1 caixoneira . - 1 moble con dous estantes. 	<p>18.362.900 Thinkcenter INTEL CORE I3-4160TCPU @ 3.10 GHZ 8GB.</p> <ul style="list-style-type: none"> - 2 mobles metálicos con rodas. - 1 mesa auxiliar. - 1 caixa multiusos. - 1 altosfalantes. - 1 modem router wifi+ modem fibra óptica. - 1 portavelas. - Cámara de fotos. - 5 Archivadores a-z. - 7 Carpetas. - 1 libro de actas. - Habilidades sociais para a búsqueda de emprego. - Guía sobre a búsqueda de emprego. - Foro de debate 2: participación para la inclusión y la transformación social. - Viaxe de Laia. Guía de sensibilización. - Berrando ao mundo. 3 exemplares. - Plan integral de apoio o menor. - moble de baño. - 1 moble con espello integrado. - 1 bañeira con cortina. - 1 escobilla. - 1 papeleira. - 1 plafón. - 1 percha.

VIVENDA TUTELADA DE LUGO

Dirección (Rúa, Avda, Praza...)	Provincia	Código Postal	
Amendoeira 125 3º B, Lugo .	Lugo	27003	
Descripción das condicións físicas e arquitectónicas	A vivenda sitúase na Rúa da Amendoeira 125 3º B, Lugo, de conformidade cos requisitos xerais preferentes de situación para centros de menores definidos no apartado a) do artigo 7º do Decreto 329/2005 polo que se regulan os centros de menores e os centros de atención á infancia. A vivenda distribúese en dúas plantas: no terceiro andar do edificio atópase o acceso á vivenda (aínda que existe un acceso secundario na planta baixo cuberta), a cociña, comedor, dous baños e tres dormitorios, na planta superior atópanse dous dormitorios, unha sala de estudio, unha sala de ordenadores e un espazo de estar unido por unha escaleira interior coa outra zona de estar situada na planta inferior na que se disporá a zona de comedor.		
Nº de metros cadrados útiles	192,75 m²	Nº habitacións	23
Plano de situación xeográfica			

Vías de comunicación a núcleos urbanos próximos	A Vivenda Tutelada de Lugo encóntrase situada no barrio da Piringalla, en Lugo. Este barrio, que forma parte do norte da cidade de Lugo é unha zona de recente expansión urbana da cidade. Encóntrase próxima á antiga N-VI, na saída cara a cidade de A Coruña, Ferrol e Vilalba, e estando comunicada por transporte urbano coa estación de autobuses e a estación de tren da cidade de Lugo.		
Medios de transporte cos que conta a zona	Autobús urbán	Taxi	Ferrocarril
	<p>Itinerarios:</p> <ul style="list-style-type: none"> • Liña 1.1 Campus USC - Fingoi - O Ceao • Liña 1.2 Campus USC - Fingoi - O Ceao - HULA • Liña 1.3 Campus USC - Fontiñas - O Ceao • Liña 1.4 Campus USC - Fingoi - O Ceao - HULA • Liña 2 . Xosé Castiñeira - Ramil • Liña 3. Sindicatos - Fontiñas - Montirón – Tolda • Liña 4.1 Sindicatos - HULA (Por Fervedoira) • Liña 4.2 Sindicatos - HULA (Por As Gándaras) • Liña 5. Avda. Das Américas - Magoi - Fontiñas – HULA • Liña 5E Fonte Dos Ranchos - Abella - Garabolos - HULA • Liña 6 A Piringalla - Magoi - Acea De Olga - Veterinaria • Liña 7 Bolaño - A Ponte • Liña 8 Bolaño - A Cheda • Liña 9 Bolaño - Abella (Casas) • Liña 10 Ramón Ferreiro-Cemiterio • Liña 11B Rural - Bóveda 	<p>A parada máis próxima é Praza da Milagrosa: 500m.</p> <p>- Radio Taxi Lugo.</p> <p>Parque de la Milagrosa, 27001 Lugo</p> <p>-Parada de taxis Estación de Autobuses.</p> <p>Praza da Constitución, 16, 27002 Lugo.</p> <p>-Parada de taxis Praza de Ferrol.</p> <p>Praza de Ferrol, 27001 Lugo.</p>	<p>Itinerarios:</p> <ul style="list-style-type: none"> • Lugo – A Coruña • Lugo – Ourense • Lugo – Santiago <p>Sita en Pza. do Conde de Fontao, s/n</p>

	<ul style="list-style-type: none"> • Liña 12 Bolaño - Pol. Gándaras • Liña 13 Sindicatos - As Gándaras 		
	<p>Horarios:</p> <p>Dende as 7:15 ata as 22:15 , con frecuencias de 30 minutos.</p>		<ul style="list-style-type: none"> • Horarios: • Lugo – A Coruña: 8:15h; 14:25h; 21:48h • Lugo – Ourense: 8:51h; 11:05h; 14:25h; 18:45h • Lugo – Santiago: 14:25h
	<p>Distancia ao recurso das paradas máis próximas:</p> <ul style="list-style-type: none"> • Santo Grial: 200m. • Avda. da Coruña: 400m. • A Piringalla: 500m. 		<p>Distancia ao recurso:</p> <p>A estación de tren está situada a 2 quilómetros da vivenda e está conectada mediante bus urbano.</p>
Recursos educativos cos que conta a zona	<p>Os institutos e colexios máis pretos á vivenda son:</p> <ul style="list-style-type: none"> • IES Anxel Fole (Rúa Angelo Colocci, 0). • IES Muralla Romana (Rúa Angelo Colocci s/n). • IES Leiras Pulpeiro (Rúa Orquidea 45). • EPAPU Albeiros (Av. de A Coruña, S/N 		
Recursos sanitarios cos que conta a zona	<ul style="list-style-type: none"> • Centro de Saúde da Milagrosa (Rúa Río Ser, 9). • Centro de Saúde Illas Canarias (Rúa Illas Canarias s/n). • HULA Hospital Universitario Lucus Agusti (25 minutos bus). 		
Servizos públicos de Emprego	<p>O Servizo Público de Emprego da servizo na Oficina Lugo Norte (Rúa Río Cabe 8-10).</p>		

<p>Recursos de lecer cos que conta a zona</p>	<ul style="list-style-type: none"> • Espazos naturais: Parque da Milagrosa, Parque Cidade Norte, Parque da Piringalla (contan con zona de pista de tenis, fútbol e baloncesto, así coma zona infantil e parque biosaudable). • Recursos deportivos municipais :2 Piscinas, 2 Polideportivos, 1 Campo de Fútbol, 1 Pavillón deportivo • Centro comercial As Termas (comercios, hostaleira e cine). • No barrio hai comercios e cafeterías, zonas de paseo, piscina cuberta e ao aire libre e centros deportivos.
<p>Centros socio-comunitarios, asociacións, organizacións cos que conta a zona</p>	<ul style="list-style-type: none"> • Centro de Orientación Laboral Espazo Lab. • Escolas Deportivas: Fútbol, baloncesto, natación, tenis, balonmán, ximnasia, Béisbol. • Asociacións deportivas: Clubs de montaña, clubs de triatlón, BTT. • Actividades culturais promovidas polo concello: Cine, teatro, música... • Asociacións culturais: Asociacións do ARDE LUCUS, asociacións musicais, asociacións de artesáns.
<p>Fotografías portal</p>	

Fotografía fachada



Plano de planta

ALICIA NOYA ANSEDE
ARQUITECTA 3869 COAG

RUA DO CAMPO DA ESTRELA, 1 - 3º
15195 - SANTIAGO DE COMPOSTELA
TEL 981 51 90 31
FAX 981 51 90 31

Alicia

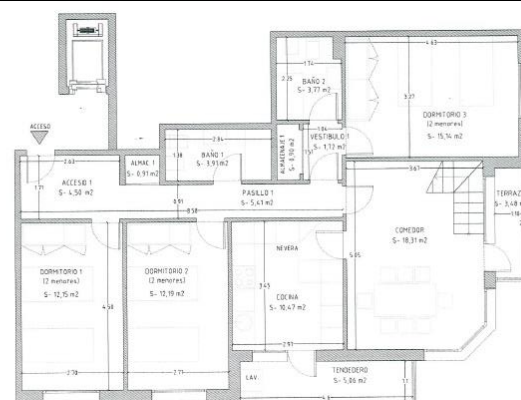

PLANTA TERCEIRA
Sup. útil 97,91m²
Sup. construída 101,70m²

SUPERFÍCIES ÚTILES PLANTA TERCEIRA

Acceso 1	4,50 m²
Baño 1	3,91 m²
Baño 2	3,77 m²
Paseo 1	5,41 m²
Vestíbulo 1	1,72 m²
Tendadero	5,86 m²
Terraza	5,18 m²
Cocina	10,47 m²
Comedor	10,31 m²
Dormitorio 1	12,70 m²
Dormitorio 2	12,70 m²
Dormitorio 3	12,70 m²
Almacén p. 1	5,90 m²
Sup. útil	97,91 m²

SUPERFÍCIES ÚTILES PLANTA BAJO COBERTA

Acceso 2	6,61 m²
Paseo 2	5,20 m²
Paseo 3	7,87 m²
Baño 3	4,23 m²
Alco	1,90 m²
Vestíbulo 2	1,65 m²
Salón - estar	21,00 m²
Dormitorio 4	19,12 m²
Dormitorio 5	9,62 m²
Sala de Estudios	19,29 m²
Sala de Ordenadores	9,84 m²
Almacén p. 2	1,53 m²
Almacén p. 3	1,56 m²
Sup. útil	95,74 m²

Superficies útiles medidas a una altura superior de 1,80 m.

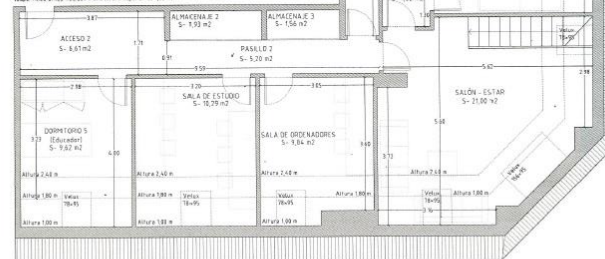

PLANTA BAJO COBERTA
Sup. útil 95,74m²
Sup. construída 126,06m²

IGAXÉS-3
VIVIENDA TUTELADA XUVENIL
RUA AMENDOIRA, 125 3º-B
27003 LUGO

02 PLANTA MOBILIARIO E COTAS.

ESCALA 1:75
AGOSTO 2019

SUPERFÍCIES TOTALES VIVIENDA
Sup. útil vivienda 192,75m²
Sup. construída vivienda 228,76m²

Habitáculo 1

Vestíbulo. Zona común .

Conta cunha superficie de 4,50 m2 é o acceso principal a vivenda, situado na planta inferior, e desde o que por medio dun corredor, accedese a toda a vivenda.

**Habitáculo 2**

Baño 1. Zona común.

Conta cunha superficie de 3,91 m2 é un dos baños situados na planta inferior destinado a realizar accións de hixiene das mozas e mozos da vivenda.

**Habitáculo 3**

Baño 2. Zona Común.

Conta cunha superficie de 3,77 m² é o segundo dos baños situados na planta inferior ten a función de permitir o aseo e hixiene das mozas e mozos da vivenda.

Habitáculo 4

Corredor inferior. Zona Común.

Conta cunha superficie de 5,41 m2 constitúese como o corredor por medio do que se accede a todas as dependencias da planta inferior da vivenda.



Habitáculo 5

Corredor superior. Zona común.

Conta cunha superficie de 1,72 m² é o nexo de unión entre o habitáculo 3 (baño) e o 4 (corredor).

**Habitáculo 6**

Galería grande. Zona Común.

Conta cunha superficie de 5,06 m² constitúese en espazo destinado á realización tarefas de lavado e secado da roupa e almacenaxe.



Habitáculo 7	<p>Galería pequena. Zona común.</p> <p>Conta cunha superficie de 3,48 m2, constitúese en espazo destinado o secado da roupa e almacenaxe de produtos de limpeza.</p>
Habitáculo 8	<p>Cociña. Zona común.</p> <p>Conta cunha superficie de 10,47m2 é o espazo destinado á aprendizaxe e elaboración das comidas a realizar na vivenda.</p>

**Habitáculo 9**

Comedor. Zona común.

Conta cunha superficie de 18,31 m2. Desempeña funcións de salón- comedor, empregándose tamén como espazo de reunións e encontro entre e as mozas e mozos da vivenda.

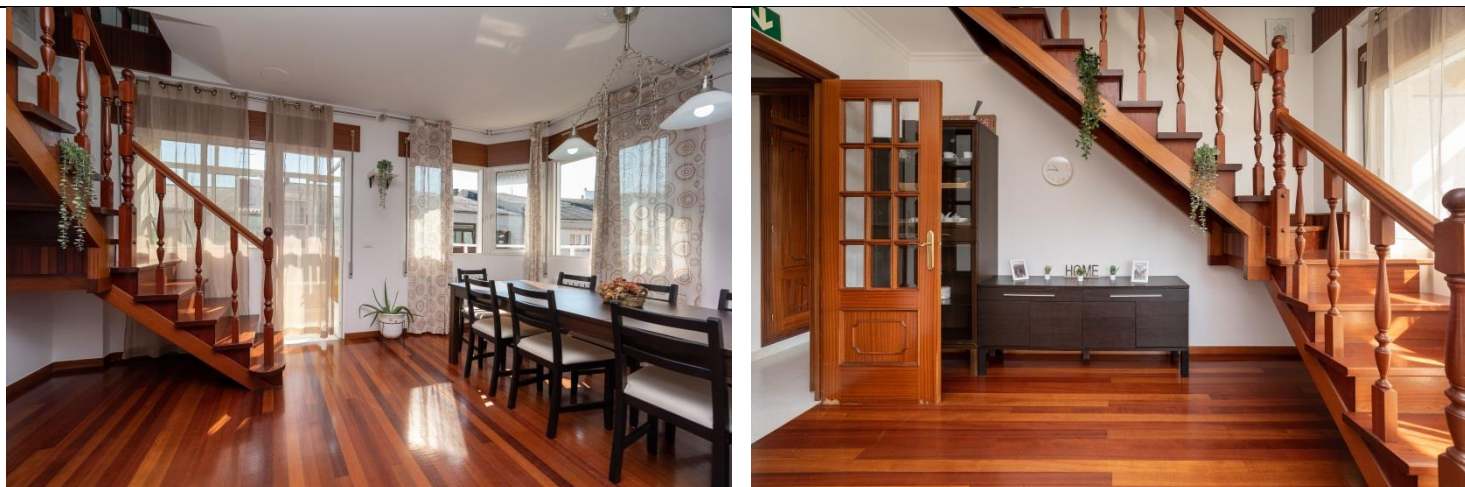
**Habitáculo 10**

Dormitorio 1. Cuarto das educadoras e educadores.

Conta cunha superficie de 12,15 m² é o espazo de traballo e descanso para as educadoras e educadores de noite e fins de semana, custodia de documentación persoal das mozas e mozos, documentación administrativa, medicacións, botiquín de primeiros auxilios e cun espazo adaptado para traballo individualizado cas mozas e mozos. Dispón de pechadura para o seu acceso.

	
Habitáculo 11	<p>Dormitorio 2.</p> <p>Conta cunha superficie de 12,19 m2 é un espazo destinado o descanso das mozas e mozos da vivenda.</p>



Dormitorio 3.

Conta cunha superficie de 15,14 m² é un espazo destinado o descanso das mozas e mozos da vivenda.

Habitáculo 12



Habitáculo 13

Vestíbulo superior. Zona Común.

Conta cunha superficie de 6,61 m2 constitúe o punto de acceso desde o cuarto piso do edificio o piso superior da vivenda.

**Habitáculo 14**

Corredor superior. Zona Común.

Conta cunha superficie de 5,20 m2 é un espazo destinado a corredor e nexo de unión entre as distintas dependencias do piso superior da vivenda.

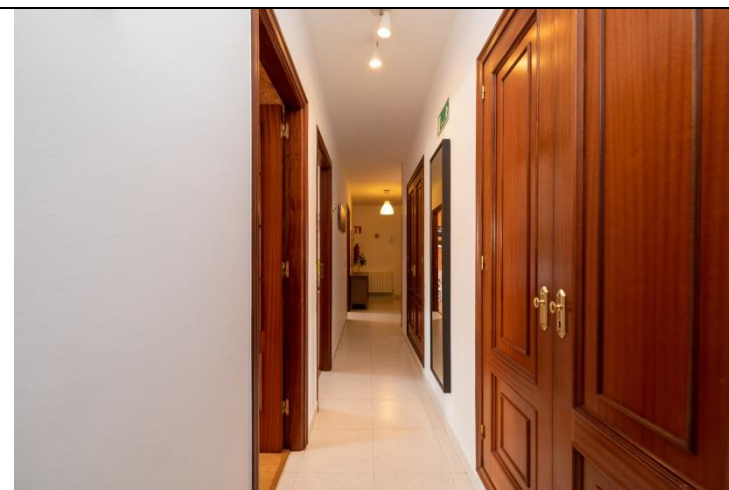

Habitáculo 15

Distribuidor inferior. Zona Común.

Conta cunha superficie de 2,82 m² é un espazo destinado a corredor e nexo de unión entre o corredor xeral e os aseos e un dormitorio da planta superior.

**Habitáculo 16**

Baño 3. Zona Común.

Conta cunha superficie de 4,20m² destinado o aseo das mozas e mozos do andar superior da vivenda.



Habitáculo 17	<p>Aseo. Zona Común.</p> <p>Conta cunha superficie de 1,90m2 destinado o aseo persoal das mozas e mozos que dormen nos cuartos do andar superior.</p>	
Habitáculo 18	<p>Distribuidor superior. Zona Común.</p> <p>Conta cunha superficie de 1,65 m2 constitúe unha zona de paso entre o dormitorio e o aseo anteriormente descritos.</p>	
Habitáculo 19		

Habitáculo 20

Sala de estar. Zona Común.

Conta cunha superficie de 21,00 m² é un espazo situado no andar superior, destinado o lecer das mozas e mozos.



Dormitorio 3.

Conta cunha superficie de 19,12 m² é un espazo destinado o descanso das mozas e mozos. da vivenda.

Habitáculo 21

Sala de informática. Zona Común.

Conta cunha superficie de 9,62 m2 é un espazo destinado a sala de reunións e uso común dos ordenadores.



Habitáculo 22

Dormitorio 4.

Conta cunha superficie de 10,29 m² é un espazo destinado o descanso das mozas e mozos da vivenda.

**Habitáculo 23**

Sala laranxa. Zona Común.

Conta cunha superficie de 9,84 m² é un espazo destinado a sala de reunións e lecer.



INVENTARIO

Inventario habitación 1
(Vestíbulo Inferior)

- Bens inventariables:

- 1 maletín ferramentas.
- 3 colgadores parede.
- 5 tupperes pequenos.
- 1 corda marrón.
- 1 peza da cadeira do despacho.
- 1 bote pegamento reparador.
- 1 pincel.
- 1 bolsa de papel con parafusos.
- 2 desparafusadores.
- 1 martelo.
- 1 paleta de pintura.
- 7 topes de portas.
- 5 colgadores de parede.
- 1 trípode pequeno.
- 1 rolo de pata para cadeiras.
- 2 portamascarillas.
- 1 hucha de porquiño.
- 2 reloxos despertadores.
- 2 botes para cepillos de dentes novos.
- 4 claves conectores tv.
- 1 diana.
- Scrabble.
- 1 xogo riquezas do mundo.
- 1 xogo de cartas.
- 1 puzzle.
- 1 xogo uno.
- 1 dominó.
- 1 xogo 3 en raia.
- 1 parchís.
- 1 lámpada de mesa.
- 10 cartolinas.
- 1 floreiro decorativos con flor.
- 1 cartel programa mentor.
- 1 cadro inicio de actividade da vivenda.
- 1 moble entrada.
- 1 sinal saída.
- 1 sinal extintor.
- 1 paragüeiro.
- 1 luz emerxencia.
- 9 bombillas en uso.
- 1 moble de caixóns.
- 1 marco grande.
- 4 marcos pequenos.
- 2 cadros.
- 2 carteis violencia de xénero.
- 1 espello horizontal parede.
- 1 espello vertical parede.
- 1 bote metal.
- 29 pilas novas.
- 15 tubos fíos costura.
- 1 cremalleira.
- 1 caixiña cerámica.
- 1 extintor.
- 1 buzón de suxestións.
- 1 libro de reclamacións.
- 3 lámpadas.
- 1 rolo papel crepé.
- 1 radiadores.
- 3 carteis saída de emerxencia.
- 1 caixa bombillas de reposto.
- 29 bombillas de reposto.

	<ul style="list-style-type: none"> - 1 as de anxo. - 1 cartel felicidades. - 1 calendario de advento. - 1 rosco xogo pasapalabra feminista. - 9 tarros de cristal para manualidades. - 1 cartel coas recomendacións da hixiene fronte a covid-19. 	<ul style="list-style-type: none"> - 8 zapateiros individuais plástico (5 vermellas e 3 negras). - 1 estanteria. - 1 parasol de Praia. - 1 alfombra azul, branca e amarela. - 2 radiadores. - 1 felpudo.
Inventario habitación 2 (Baño 1)	<ul style="list-style-type: none"> • <u>Bens inventariables:</u> - 1 lavabo. - 1 espello con adhesivos decorativos. - 2 colgadoiro toalla. - 1 bidé. - 1 inodoro. - 1 papeleira. - 1 Escobilla wc. - 1 prato ducha. - Alcachofa de ducha. - Dispensador papel hixiénico. - Lámpada espello. - Bombillas. - 1 lámpada. 	
Inventario habitación 3 (Baño 2)	<ul style="list-style-type: none"> • <u>Bens inventariables:</u> - 1 lavabo. - 1 espello con adhesivos decorativos. - 1 colgadoiro toalla. - Bidé. - 1 inodoro. - 1 papeleira. - 1 escobilla wc. - 4 alfombrillas baño. 	

	<ul style="list-style-type: none"> - 1 prato ducha. - 1 alcachofa. - Dispensador papel hixiénico. - 1 lámpada espello. - 1 armario alto. - Bombillas. - 1 lámpada.
Inventario habitación 4 (Corredor inferior)	<ul style="list-style-type: none"> • <u>Bens inventariables:</u> <ul style="list-style-type: none"> - 2 cadros. - 2 lámpadas. - 3 carteis de saída de emerxencia. - 8 zapateiros individuais plástico (5 vermellas e 3 negras). - 1 estantería. - 1 parasol de Praia. - 1 alfombra azul, branca e amarela. - 1 cortiza. - 1 radiador.
Inventario habitación 5 (Corredor superior)	<ul style="list-style-type: none"> • <u>Bens inventariables:</u> <ul style="list-style-type: none"> - 1 lámpada. - 1 bombilla.
Inventario habitación 6 (Galería grande)	<ul style="list-style-type: none"> • <u>Bens inventariables:</u> <ul style="list-style-type: none"> - 1 lavadora. - 1 secadora. - 1 conxelador. - 1 caldeira. - 1 cómoda de 4 caixóns vermella. - 7 pratos decorativo plantas. - 7 maceta con planta.

	<ul style="list-style-type: none"> - 1 tina de roupa gris. - 1 barreño plástico rosa. - tendedeiro teito. - Estores. - Pinzas varias. - 1 bombilla. - 1 cesto de pinzas.
Inventario habitáculo 7 (Galería pequena)	<ul style="list-style-type: none"> • <u>Bens inventariables:</u> <ul style="list-style-type: none"> - 1 escaleira metal 4 peldaños (137 cm). - 1 carro compra. - 1 lámpada. - Tendedero teito. - Fregonas. - Cubos de fregóna. - 1 bombilla. - 1 táboa de pranchar. - Prantas decorativas. - 1 maceta branca grande. - 1 cesto de pinzas. - 1 prancha roupa.
Inventario habitáculo 8 (Cociña)	<ul style="list-style-type: none"> • <u>Bens inventariables:</u> <ul style="list-style-type: none"> - 1 cortiza. - 1 froiteiro. - 1 portarolos papel cociña. - 8 tazas almorzo negras. - 8 tazas almorzo verdes. - 4 tazas debuxos". - 30 vasos cristal. - 29 vasos cristal. - 17 vasos cristal. - 1 vaso plástico duro. - 18 prato plano grande verde. - 17 prato plano pequeno. - 1 crebanoces. - 15 pratos fondo. - 2 molde biscoito. - 2 bol metal grande (ensaladeira). - Raiador. - 1 fonte plana barro. - 1 vaso batedora. - 1 fonte louza.

- | | | |
|--|---|--|
| | <ul style="list-style-type: none"> - 17 cuncos. - 1 microondas. - 1 prato microondas. - 9 vasos plástico champaña. - 11 tarros cristal. - 2 cadeiras madeira plegables. - 3 salvamanteis metal. - 1 torteira - 2 bolsa neveira portátil. - 1 cubitera xeo. - 1 termo. - 1 panera. - 1 bandeixa plástico. - 1 cafeteira. - 1 fritideira. - 1 tarro metal café. - 1 batedora jata, con picadora. - 1 sandwichera. - 1 tostadora. - 1 forno. - 4 cortinas. - 2 manoplas forno. - 2 morteiros. - 1 saleiro. - 4 aceiteiros. - 3 xarras plástico. - 1 exprimidor. - 1 tarro cerámica. - 1 caixas madeira organizativas. - 1 bandeixa metal. - 3 táboas cortar. - 5 tixolas. - 1 prancha tixola. - 1 aspiradora. - 3 vasoiras. - 3 recolledores. - Campá extractora. - 3 filtros campá. | <ul style="list-style-type: none"> - 19 culleres. - 8 culleriñas. - 20 coitelos en total. - 9 coitelos cortar. - Utensilios ensaladera. - Tesoira de cocina. - 1 tapa microondas. - 1 tixola ferro. - 1 paelleira. - Cazos. - 2 botella cristal. - 2 abrebotellas viño. - 2 abrebotellas chapa. - 1 culler medidora. - 2 varillas. - Rodillo de amasar. - 1 pincel cociña. - Espátula de madeira. - Espátula plástico. - 2 espátulas metal. - Cortapizza. - Cullerón. - Culler madeira. - 1 garfo trinchar. - 1 garfo madeira. - 1 manga pasteira. - rasqueta vitrocerámica. - Espumadeira. - 1 afiador cóitelos. - 1 neveira. - Funis. - 1 lámpada. - Bombillas flexos. - Bombillas. - 1 tupper pequeno en total. - Tapas de tupper pequenos en total. - 20 tapas tupper grande en total. - Mandiles. |
|--|---|--|

	<ul style="list-style-type: none"> - Desatascador plástico. - 1 bandexa cristal forno. - 1 bandexas metal forno. - 1 cafeteira cápsulas - Cubos lixo. - Organizador cubertos plástico. - 2 organizador cubertos metal. - 17 pinzas plástico. - Pelador. - Potas. - 3 coadores. - 1 lavalouzas. - 10 tapas pota. 	<ul style="list-style-type: none"> - 2 bombillas. - 1 vitrocerámica teka. - 24 panos cociña. - 1 trapo microfibra. - 9 trapos cociña. - 1 cepillo cordas parede. - 8 tapas de tarros. - 1 recipiente de fariña. - 1 xerra pequena. - 1 bandexa branca de porcelana. - 1 bol escorredor. - 2 reixa-coadores. - 1 froiteiro con cereixas. - 4 pratos grandes planos brancos.
Inventario habitación 9 (Comedor)	<ul style="list-style-type: none"> • <u>Bens inventariables:</u> <ul style="list-style-type: none"> - 1 mesa comedor. - 8 cadeiras madeira. - 2 cadros. - 1 lámpada. - 1 termoestato. - 8 cubrecadeiras. - 1 secador de pelo (falta o difusor). - 1 secador de pelo. - 6 cortinas. - 1 moble cristalera. - 1 moble auxiliar caixóns. - 1 mantel. - 1 mandilón. - 2 bandexas. - 12 tazas de café blancas+ 12 pratos. - 5 tazas café negras+ 6 pratos. - 1 azucarero. - 1 teteira. - 1 leiteira. - 1 cesta con flores decorativas. 	

	<ul style="list-style-type: none"> - 4 plantas decorativas. - 1 adorno "home". - 1 ambientador palos aromáticos. - 1 relox. - 1 balda branca. - 3 bombillas. - 1 radiador. - 3 difusores. - 2 marcos de fotos brancos. - 3 plantas artificiais.
Inventario habitáculo 10 (Despacho)	<ul style="list-style-type: none"> • <u>Ordenador:</u> <ul style="list-style-type: none"> - 1 Ordenador: Microsoft Windows 10 Home 10.0.18363 compilació 18363 HP All-in-one AMD A4-9125 RADEON R3, 4 COMPUTER CORES 2C+2G, 2300 Mhz, 2 procesador 4,00 GB (3,87 usable) 260MBHP All-in-one. • <u>Impresora:</u> <ul style="list-style-type: none"> - 1 Impresora HP OfficeJet 3833 302 XL B/N + COR • <u>Bens inventariables:</u> <ul style="list-style-type: none"> - 1 mecadeira de noite. - 1 peluche pequeno. - 1 somier de 90. - 1 colchón de 90. - 2 caixas plástico grandes gardarroupas. - 1 báscula. - 2 cadeira de escritorio (actualizado). - 1 cadeira plegable (negra). - 1 cadeira vermella. - 1 percha. - 1 cadros. - 1 libro rexistro de socios. - 1 tarxeteiro. - 4 caixas organizativas plástico pequenas.

- 1 bote cristal.
- 2 caixas gardadiscos
- 6 libros
- 1 recambio de gas
- 2 artigos decorativos vacas
- 4 huchas de porquiños
- 1 caixa metal caudales
- 1 botiquín.
- 1 sinal indicatoria botiquín.
- 1 estantería.
- 2 mesa escritorio.
- 1 teléfono inalámbrico+ base cargador.
- 4 bandexas distribuidoras plástico.
- 1 lámpara flexo.
- 2 cortinas.
- 1 enchufe alongador.
- 1 papeleira.
- 1 pantalla ordenador AOC.
- 1 teclado inalámbrico logitech cambiase por un non inalámbrico.
- 1 alfombrilla ordenador.
- 1 ratos inalámbricos ordenador.
- 1 webcam.
- 2 imáns.
- 1 caixas cartón vacas.
- 2 cortizas.
- 2 figuras con pinza papeis.
- 1 disco duro.
- 1 botiquín portátil.
- 1 caixa metal redonda.
- 1 protector mesa escritorio beige.
- 1 dispensador de celo.
- 1 troqueladora.
- 1 linterna.
- 2 adaptador enchufe.
- 1 aparato router.
- 2 tesoiras.
- 1 trituradora papeis.
- 1 cinta métrica.

	<ul style="list-style-type: none"> - 1 caixa cartón trolls. - 1 móbil samsung a30. - 1 cargador móbil. - 1 cascos Samsung - 2 calculadoras. - 2 lapiceiros. - 1 moedeiro. - 1 caixa regalo Tous. - 4 pen drive. - 1 bombilla. - 1 caixa de metal cartos. - 1 caixa para os móbiles. - 2 caixas beige con puntos brancos.
Inventario habitación 11 (Dormitorio 1)	<ul style="list-style-type: none"> • <u>Bens inventariables:</u> <ul style="list-style-type: none"> - 2 armarios. - 2 organizadores de metal con 3 estantes. - 25 perchas. - 2 cadeiras pregable negras. - 2 lamparas de estudo. - 2 mesas de estudo. - 2 cortizas. - 1 estantería. - 2 alfombras. - 2 coxíns. - 1 papeleira. - 1 lámpara. - 3 bombillas. - 2 baldas de madeira ao carón da cama. - 2 caixas de plástico almacenaxe. - 2 caixas de plástico almacenaxe. - 2 cestos roupa sucia.
Inventario habitación 12	<ul style="list-style-type: none"> • <u>Bens inventariables:</u>

(Dormitorio 2)	<ul style="list-style-type: none"> - 2 armarios. - 1 moble auxiliar de caixóns de madeira con 3 caixas de plástico brancas. - 2 organizadores de metal negro. - 2 baldas de madeira ao carón da cama. - 4 caixas de plástico almacenaxe. - 25 perchas. - 2 cadeiras plegables negras. - 2 lámparas de estudo. - 1 colgador de madeira. - 2 mesas de estudo. - 1 estantería (6 baldas). - 1 litera. - 2 cortinas. - 2 cestos da roupa. - 2 almofadas. - 1 papeleira. - 1 lámpara. - 3 bombillas.
Inventario habitación 13 (Vestíbulo superior)	<ul style="list-style-type: none"> • <u>Bens inventariables:</u> <ul style="list-style-type: none"> - 1 extintor. - 1 marco fotografías. - 1 cadro para tapar o cadro de luces. - 2 tupper grandes. - floreiro con flores decorativas. - 1 moble organizador. - 1 cortiza. - 1 sinal extintor. - 1 lámpada. - 1 caixa decorativa. - 1 estantería. - 4 caixas organizativas mimbre. - 175 libros. - 1 espello.

	<ul style="list-style-type: none"> - 1 maceta. - 1 bombilla. - 5 prantas decorativas. - 4 caixas de mimbre. - 1 bote branco de cerámica. - 2 tupperes pequenos. - 1 tupper mediano. - 2 cadros.
Inventario habitación 14 (Corredor superior)	<ul style="list-style-type: none"> • <u>Bens inventariables:</u> <ul style="list-style-type: none"> - 1 caixa de bombillas de reposto. - 29 bombillas reposto. - 2 cadros. - 1 lámpada. - 1 espello. - 1 maceta. - 3 bombillas.
Inventario habitación 15 (Distribuidor inferior)	<ul style="list-style-type: none"> • <u>Bens inventariables:</u> <ul style="list-style-type: none"> - 1 saba superior de cadros brancos e violetas con funda da almofada a xogo. - 1 manta marrón clara e azul. - 2 xogos de funda nórdica sen estrear. - 1 xogo de funda nórdica con funda do coxín. - 2 fundas coxíns. - 5 toallas de aseo. - 2 toallas de ducha. - 3 xogos de sabas brancas. - 3 cubre colchóns brancos. - 2 alfombras azuis escuras. - 3 manteis de mesa. - 1 pack de mandil, guante e trapiño cor marrón. - 1 pack de 4 trapos. - 1 coroa decorativa de nadal. - 1 árbore nadal madeira. - Postais do nadal. - Cotillón do nadal. - 12 caixas agasallos decorativas. - 1 árbore de nadal. - 1 reno tea decorativo. - 2 rolos de papel de agasallo nadal. - 5 guirnalda de do nadal decorativas. - 15 pezas do nadal decorativas cartón. - 1 trivial caseiro alimentación. - 1 ghirnalda feliz aniversario. - 1 calcetín Papá Noel. - 1 gorro apá Noel.

	<ul style="list-style-type: none"> - 1 pack de 6 trapos. - 2 paquetes de perchas (10u). - 2 caixas de epis. - 1 garrafa surgiclor. - 1 bolsa e aparato de envasar ao baleiro. - 1 manoplas de tea novas. - 1 radiadores. - 2 tixolas novas. - 2 potas novas. - 2 alfombras de baño novas. - 5 aquivadores a-z novos. - 2 carpetas brancas novas. - 4 coitelos novos. - 1 caixa epis en caso de positivo. 	<ul style="list-style-type: none"> - 1 xogo de luces árbore de nadal. - 4 adornos árbore nadal. - 1 estrela árbore de nadal. - 1 saco carbón doce. - 1 mini árbore de nadal. - 3 tarros de cristal decorativos papá Noel. - 6 lazos vermellos árbore de nadal. - 1 bolsa con traxes arde lucus. - 1 caixa con carpetas de igaxes. - 2 alfombras cuarto 1. - 1 lámpada. - 1 bombilla. - 4 coroas reis magos.
Inventario habitación 16 (Baño 3)	<ul style="list-style-type: none"> • <u>Bens inventariables:</u> - 2 lámpada. - 1 vaso cepillo de dentes cerámica. - 1 vaso de cepillo de dentes de plástico. - 1 bañeira. - 1 mampara bañeira. - Alcachofa. 	
Inventario habitación 17 (Aseo)	<ul style="list-style-type: none"> • <u>Bens inventariables:</u> - 1 papeleira. - Escobilla wc. - Dispensador papel hixiénico. - 1 lámpada espello. - 1 armario. - Bombillas. - 1 lámpada . - 1 vaso cepillo de dentes cerámica. 	

Inventario habitación 18 (Distribuidor superior)	<ul style="list-style-type: none"> • <u>Bens inventariables:</u> <ul style="list-style-type: none"> - 1 cuadro para tapar o cuadro de luces. - 1 lámpada. - 1 bombilla.
Inventario habitación 19 (Sala de estar)	<ul style="list-style-type: none"> • <u>Bens inventariables:</u> <ul style="list-style-type: none"> - 2 sofás vermellos. - 2 fundas negras. - 1 sofá azul escuro. - 1 funda negra. - 1 mesa baixa grande. - 1 mueble de caixóns. - 1 mesa pequena branca. - 1 planta. - 8 flores decorativas. - 1 portero automático. - 3 estores. - 4 bombillas. - 1 fregadero. - 2 macetas. - 1 cubremaceta. - 1 bol decorativo. - 1 televisión. - 1 decodificador. - 1 cable antena. - 1 lector dvd. - 1 mando televisión. - 1 mando tdt. - 3 obxectos decorativos pequenos. - 1 adaptador enchufe. - 1 cartel saída de emerxencia. - 1 cartel procedemento nas residencias fronte á covid-19. - 1 luz emerxencia. - 4 coxíns. - 2 mantas. - 1 lámpada de pe. - 2 lámpadas. - 2 andeis. - 1 marco fotos. - 1 cuadro. - 2 porta candeas decoración.
Inventario habitación 20 (Dormitorio 3)	<ul style="list-style-type: none"> • <u>Bens inventariables:</u> <ul style="list-style-type: none"> - 2 armarios. - 2 organizadores de metal negro. - 1 mueble auxiliar de madeira con 3 caixas de plástico vermelhas. - 25 perchas. - 2 cadeiras (1 vermella e 1 negra pregable).

	<ul style="list-style-type: none"> - 2 lámparas de estudo. - 1 percha. - 2 mesas de estudo. - 2 cortizas. - 1 estantería (6 baldas). - 1 litera. - 2 caixas de plástico almacenaxe. - 2 cestas de roupa. - 2 almofadas. - 2 coxíns. - 2 colchóns. - 1 papeleira. - 1 lámpara. - 3 bombillas.
Inventario habitación 21 (Sala de informática)	<ul style="list-style-type: none"> • <u>Ordenadores:</u> <ul style="list-style-type: none"> - 4 Ordenadores: PC Microsoft Windows 10 Home 10.0.19042 compilación 19042 HP All-in-one AMD A4-9125 RA-DEON R3, 4 COMPUTE CORES 2C+2G, 2300 Mhz, 2 procesa 4,00 GB (3,87 usable). • <u>Bens inventariables:</u> <ul style="list-style-type: none"> - 1 encerado branco magnético. - 1 borrador. - 3 mesas de estudo. - 1 escritorio ordenador. - 5 cadeiras plástico vermello. - 1 cadeira ordenador. - 1 lampada flexo. - 1 lámpada. - 1 estanterías parede. - 2 estanterías de pé. - 1 cortiza. - 1 revista "consumer". - 1 libro sopa de letras. - 1 bolsa de plástico con: 1 escadra, 1 caixa de clips, 1 velcro e 2 gomas.

	<ul style="list-style-type: none"> - 1 candeia decorativa. - 1 boneco decorativo. - 1 papeleira. - 1 xogo riquezas do mundo. - 1 xogo party & co. - 5 libretas. - 109 libros de formación. - 4 ratos ordenador. - 4 teclados. - 4 pantallas ordenador. - Alongador. - Estór. - 1 bombilla.
Inventario habitáculo 22 (Dormitorio 4)	<ul style="list-style-type: none"> • <u>Bens inventariables:</u> <ul style="list-style-type: none"> - 2 armarios. - 2 organizadores metal negro. - 25 perchas. - 2 lámparas de mesa. - 2 cadeiras pregable negras. - 1 colgador de porta. - 1 cortiza. - 1 estantería (6 baldas). - 2 mesas de estudo. - 1 litera. - 2 caixas de plástico almacenaxe. - 1 papeleira. - 1 cestón roupa. - 1 papeleira. - 2 baldas de madeira ao carón da cama. - 2 colchóns. - 2 almofadas. - 2 coxíns. - 3 bombillas.

Inventario habitáculo 23
(Sala Laranxa)

- Bens inventariables:
 - 1 sofá laranxa.
 - 1 coxín.
 - 1 andel parede.
 - 1 lámpada de pé.
 - 5 flores decorativas.
 - 1 maceta.
 - 1 floreiro feito con botella.
 - 1 tarro cristal.
 - 1 papeleira.
 - 1 lámpada.
 - 1 bombilla.
 - 1 mesa pequena negra.
 - 6 estantes pequenos.
 - 1 espello.
 - Estór.
 - 8 bombillas led pequenas.
 - 1 cadro de unicornio.
 - 2 pesas de 10kg .
 - 1 botella de cristal de adorno.
 - 1 pelota de baloncesto.
 - 1 pelota de fútbol.
 - 1 esterilla negra.
 - 1 cesto branco.

VIVENDA TUTELADA PONTEVEDRA

Dirección (Rúa, Avda, Praza...)	Provincia		Código Postal
Rúa Ramón Cabanillas 2, 2º E	Pontevedra		36004
Descrición das condicións físicas e arquitectónicas	<p>A vivenda sitúase na Rúa Ramón Cabanillas 2, 2ºE en Pontevedra de conformidade cos requisitos xerais preferentes de situación para centros de menores definidos no apartado a) do artigo 7º do Decreto 329/2005 polo que se regulan os centros de menores e os centros de atención á infancia.</p> <p>A vivenda distribúese en vestíbulo de acceso, cociña, salón comedor, distribuidor, catro dormitorios e tres baños.</p>		
Nº de metros cadrados útiles	166,6 m ²	Nº habitacións	11
Plano de situación xeográfica			
Vías de comunicación a núcleos urbanos próximos	<p>A Vivenda Tutelada de Pontevedra encóntrase situada na rúa Ramón Cabanillas en Pontevedra, unha céntrica rúa que se atopa a 10 minutos andando da famosa praza da Perigrina sita no centro neurálxico da cidade. Atópase próxima ao paseo do río Lérez camiñando. Esta rúa atópase moi próxima ás saídas da cidade por cartería, á da Autoestrada do Atlántico, AP-9, a N-550 que conecta o norte de Galicia co sur e a N-541 que conecta a cidade da Peregrina con Ourense.</p>		

Medios de transporte cos que conta a zona	Autobús urbán	Taxi	Ferrocarril
	<p>Itinerarios:</p> <ul style="list-style-type: none"> Liña 1: Estacións - A Xunqueira-Monte Porreiro. Liña 2: Plaza de Galicia – Monte Celo- Monte Porreiro. <p>A estación de autobuses atópase na súa da Estación nº0.</p>	<ul style="list-style-type: none"> Tele Taxi. Servicio 24 horas. Fernando II, 5 Bajo. Pontevedra. Parada de Taxis A Parda. Rúa Gai-teiro Ricardo Portela, s/n – 3600, Pontevedra. Parada de Taxis Alameda. Traxectos curtos e medios de pasaxeiros porta a porta, 24 horas. Praza Alameda, s/n Parada de Taxis Daniel de la Sota. Daniel de la Sota, s/n- Pontevedra. Parada de Taxis Estación de Autobuses. Avda. Estación, s/n , Pontevedra. Parada de Taxis Estación de Tren. Avda. Estación, s/n 	<p>Existe unha rede ampla de itinerarios de tren dende Pontevedra ate as diversas urbes galegas.</p> <p>A estación atópase na avda. Estación, s/n.</p>
	<p>Horarios:</p> <p>De luns a venres teñen unha frecuencia cada 30 minutos, as fins de semana e festivos cada 60 minutos.</p>		<p>Horarios:</p> <p>Os horarios abarcan desde as 5:40 horas ás 21:50 horas.</p>
	<p>Distancia:</p> <p>A cidade de Pontevedra é unha cidade plenamente accesible polo que as liñas de bus urbanas son reducidas. A vivenda conta coa parada de rúa das Hortas a 650m.</p>	<p>Distancia:</p> <p>A parada máis próxima á vivenda é a parada da estación de tren e autobús a 1,2 km.</p>	<p>Distancia:</p> <p>A estación atópase a 1,2 km da vivenda tutelada de Pontevedra. Pódese coller a Liña 2 na parada da rúa das</p>

			Hortas para acudir á estación.
Recursos educativos cos que conta a zona	<p>Os institutos máis pretos á vivenda son:</p> <ul style="list-style-type: none"> • IES Frei Martín Sarmiento. • Centro Integrado de Formación profesional. • IES Xunqueira II. • IES Sánchez Cantón. • Biblioteca Pública Municipal De Marín Vidal Pazos. • Biblioteca Pública do Estado en Pontevedra. 		
Recursos sanitarios cos que conta a zona	<ul style="list-style-type: none"> • Centro de Saúde a Parda. • Punto de Atención Continuada. • Hospital Provincial de Pontevedra. • Hospital Montecelo. 		
Servizos públicos de Emprego	O Servizo Público de Emprego atópase na Rúa de Benito Corbal, 47, 36003 Pontevedra.		
Recursos de lecer cos que conta a zona	<ul style="list-style-type: none"> • Pazo da Cultura de Pontevedra. • Migallas Teatro. • Galicine Cinexpo. • Xardín de Casto San Pedro. • Paseo do río Lérez. • Museo de Pontevedra. • Asociación Tambre. • Asociación Belmar. • Federación Castelao - Asociaciones de Vecinos de Pontevedra 		

**Centros socio-comunitarios,
asociacións, organizacións cos que
conta a zona**

- Xuntos Asociación Síndrome de Down.
- Asociación Alba.
- Rexurdir Provincial.
- Centro Social de Salcedo.
- Centro Cultural Monteporreiro.

Fotografías portal



Fotografías fachada



Plano de planta

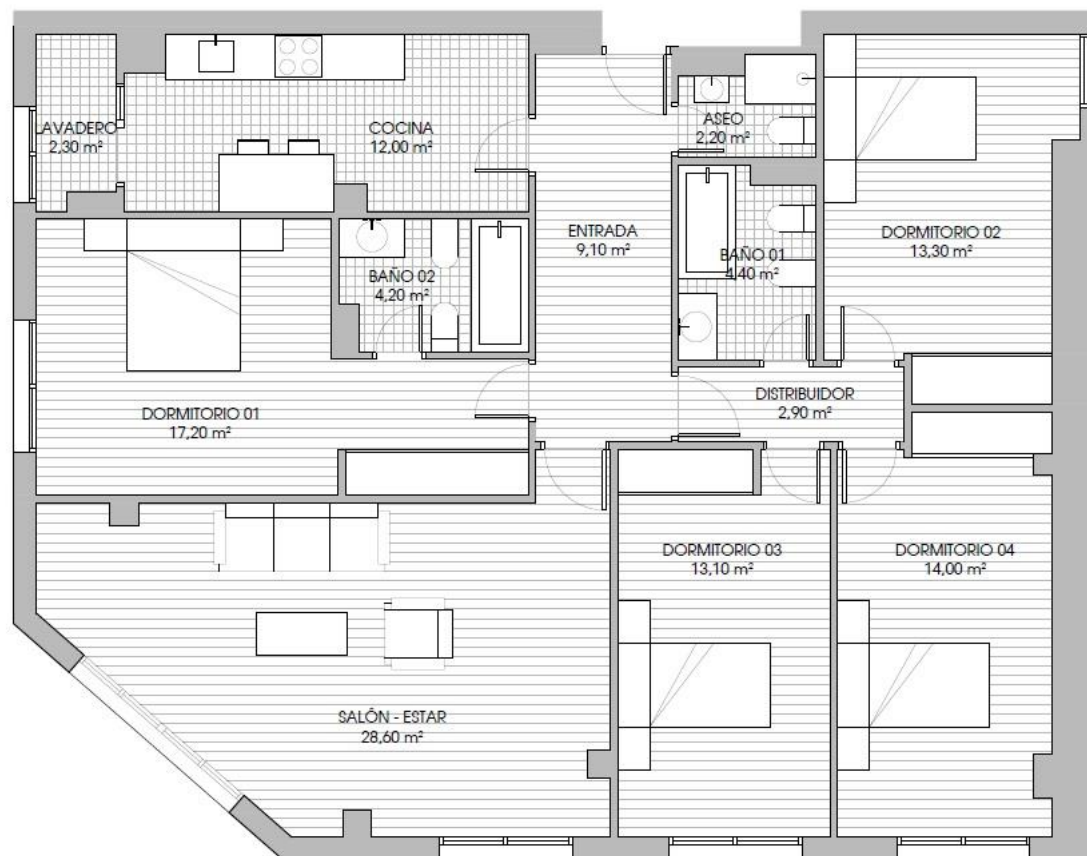

Habitáculo 1

Habitáculo 2

Distribuidor. Zona común.

Conta cunha superficie de 9,10 m2 constitúe o punto de acceso á vivenda desde o exterior, permitindo o acceso á zona de cociña, a un baño, á cociña e a un corredor por medio do que se accede a toda a vivenda.



Aseo. Zona común.

Conta cunha superficie de 2,20 m2 é un espazo destinado á hixiene das mozas e mozos e educadoras e educadores da vivenda.



Habitáculo 3

Cociña. Zona Común.

Conta con unha superficie de 12,00 m² é o lugar dedicado a tarefas de cociña e comedor dentro da vivenda tutelada.

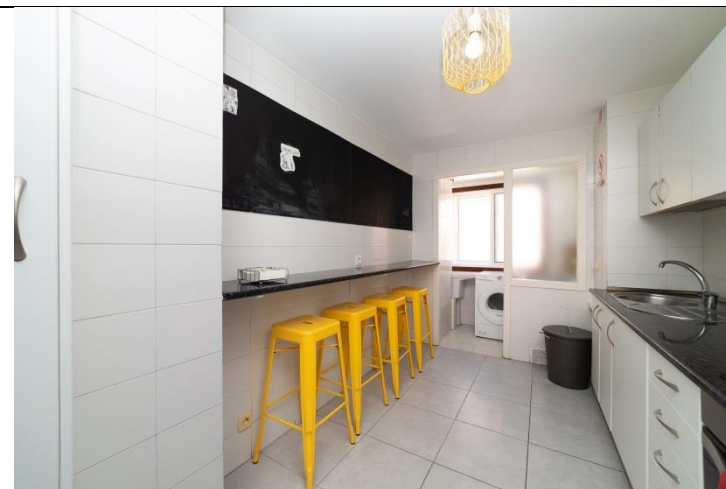
**Habitáculo 4**

Lavandería. Zona común.

Conta cunha superficie de 2,30 m² é o lugar dedicado ao lavado e coidado da roupa. Ademais emprégase para gardar os útiles de limpeza.



Habitáculo 5**Dormitorio 1.**

Conta cunha superficie de 17,20 m² é un estancia destinada ao descanso e desfrute das mozas e mozos.



Habitáculo 6**Baño 1.**

Conta cunha superficie de 4,20 m² é un espazo destinado á hixiene das mozas e mozos e educadores da vivenda.

**Habitáculo 7****Baño 2.**

Conta cunha superficie de 4,40 m² é un espazo destinado á hixiene das mozas e mozos e educadores da vivenda.



Habitáculo 8

Salón e comedor. Zona común.

Cunha superficie de 28,60 m². É un espazo de usos múltiples para as mozas e mozos da vivenda.



Habitáculo 9**Dormitorio 2.**

Conta cunha superficie de 13,30 m². é un estancia destinada ao descanso e desfrute das mozas e mozos.



Habitáculo 10

Dormitorio 3.

Conta cunha superficie de 13,10 m² é un estancia destinada ao descanso e desfrute das mozas e mozos.

**Habitáculo 11**

Dormitorio 4. Cuarto das educadoras e educadores.

É un espazo para as educadoras e educadores da vivenda. Este habitáculo é un espazo para o traballo coas mozas e mozos da vivenda. Asemade, este conta cunha fechadura onde se custodia a documentación persoal deles e elas, as medicacións, o botiquín de primeiros auxilios, chaves e cartos.



Habitáculo 12

Corredor. Zona común

Conta cunha superficie de 2,90 m2 constitúe a vía de acceso desde a entrada a todas as dependencias da vivenda tutelada.

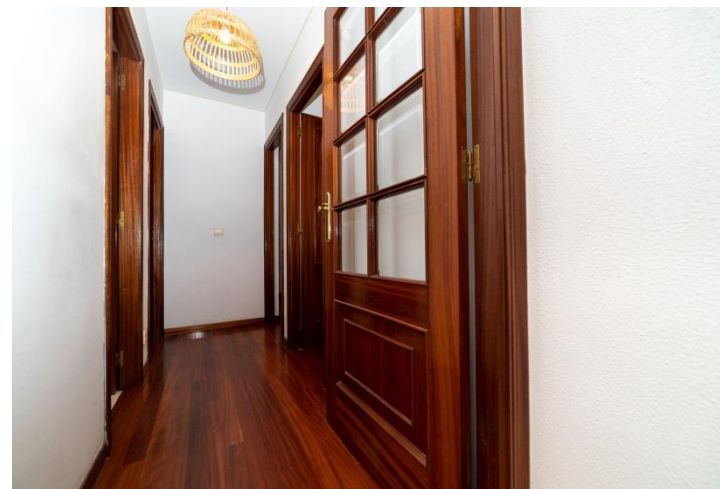
**INVENTARIO****Inventario habitáculo 1
(Distribuidor)**

- Bens inventariables:
 - Moble aparador / recibidor.
 - 5 cestas brancas.
 - Espello de mimbre.
 - 2 colgadores brancos.
 - Floreiro de cristal con 3 flores verdes artificiais.
 - Planta artificial de cactus con maceta.
 - Cadro de cactus.
 - Cesto de mimbre con vela amarela.
 - Alfombra branca e tostada con cores.
 - 2 lámpadas de teito de mimbre.
 - Paragüeiro.
 - Felpudo.
 - Felpudo covid.

	<ul style="list-style-type: none"> - Buzón de suxestións. - Extintor. - Sinais de evacuación e de cadro eléctrico. - 2 prantas artificiais pequenas.
Inventario habitáculo 2 (Aseo)	<ul style="list-style-type: none"> • <u>Bens inventariables:</u> <ul style="list-style-type: none"> - Espello. - Cortina de ducha. - Escobilleiro. - Papelera. - Alfombra. - Lámpada. - Portarroios.
Inventario habitáculo 3 (Cociña)	<ul style="list-style-type: none"> • <u>Bens inventariables:</u> <ul style="list-style-type: none"> - Neveira. - Lavavaixelas. - Sandwichera. - Tostadora. - Microondas. - Batedora. - 4 taburetes amarelos. - Cubo de lixo metálico. - Pizarra parede. - Lámpada teito. - Cadro con frases. - Froiteiro metálico. - Organizador cubertería. - Molde para postres. - Servilleteiro. - Aceiteiro. - 1 botes laranxas. - Tapa microondas. - Rodillo. - Pranta pequena de plástico. - Portavelas amarelo. - Mortero. - Raiador. - Espumadera. - Culler grande. - Cucharón sopeiro. - Cucharón para escorrer espaguettis. - 2 pinzas de cociña. - Colador. - Abrebotellas. - 3 vasos de batedora. - 2 tesoiras. - 2 cestos de mimbre. - 4 fontes de pizza. - Espremedor manual. - 2 tupper.

	<ul style="list-style-type: none"> - 1 táboas de cortar. - 3 xarras de plástico. - Espremedor de eléctrico. - Soporte para potas / tixolas. - 2 bandexas rectangulares de cristal. - Bandexa ovalada de metal grande. - Pota grande con tapa. - 2 pota pequena con tapa. - Tixola grande negra. - Tixola pequena negra. - 2 tixolas medianas (negra e verde). - Pota mediana negra e laranxa. - Tota mediana negra e laranxa (baixa). - Trapos cociña. 	<ul style="list-style-type: none"> - 7 coitelos (grandes e peladores). - 10 garfos. - 10 coitelos de mesa. - 9 culleres. - 7 culleriñas. - 15 pratos fondos. - 18 pratos planos. - 10 pratos de postre. - 12 vasos. - 12 tazas. - bol cereais. - embudo azul. - Manteis. - Mandil.
Inventario habitáculo 4 (Lavandería)	<ul style="list-style-type: none"> • <u>Bens inventariables:</u> - Secadora. - Lavadora. - Tina verde. - Tina negra. - 2 cubos de fregona. - 2 escobas. - 2 fregonas. - Recolledor. - Aspiradora. - Escada. - Tendal de roupa. - 2 cubos laranxas de reciclaxe. 	
Inventario habitáculo 5 (Dormitorio 1. Despacho das educadoras e educadores).	<ul style="list-style-type: none"> • <u>Ordenador:</u> - WINDOWS 10PRO 18.362.900 COOLBOX ELEMENTS ATX F200 AMD RYZEN 2200G 3,5HZ 4GB 222GB SAMSUNG SYNCMASTER 923NW 19 TRUST. 	

- Impresora:
 - HP DESKJET 4100E; HP 305; B/N + COR
- Bens inventariables:
 - 2 mesas de escritorio brancas.
 - Estantería branca.
 - Arquivador con catro caixóns azuis.
 - Book de tres caixóns.
 - Taquillas con oito división.
 - Cadeira rodas.
 - Somier 90x190cm.
 - Colchón 90x190cm.
 - Mecadeira de noite.
 - Triturador papel.
 - 4 bandexas azuis de escritorio.
 - Papeleira de plástico transparente.
 - Cortiza.
 - 2 cadros de flores.
 - Lámpara de pé azul.
 - Lapiceiro transparente.
 - Caixa de caudais.
 - 8 cestas decorativas.
 - Teléfono inalámbrico.
 - Teléfono móbil.
 - 2 cortinas.
 - Lámpada teito.
 - Disfraces.
 - Secador pelo.
 - Muletas.
 - Cámara web.
 - Disco duro extraíble.
 - Disco duro extraíble.
 - Decoración navideña.
 - 7 traxes de auga.

	<ul style="list-style-type: none"> - 4 raquetas de tenis. - Balón de baloncesto. - 6 regletas. - Router. - Cámara de fotos. - Cadeira branca.
Inventario habitáculo 6 (Baño 1)	<ul style="list-style-type: none"> • <u>Bens inventariables:</u> <ul style="list-style-type: none"> - Estantería de 4 baldas. - 2 cestas de mimbre. - Espello. - Cortina de ducha. - Papeleira. - Escobilleiro. - Alfombra. - Lámpada.
Inventario habitáculo 7 (Baño 2)	<ul style="list-style-type: none"> • <u>Bens inventariables:</u> <ul style="list-style-type: none"> - Armario de dúas portas - Espello - Cortina de ducha - Papeleira - Escobilleiro - Alfombra - Lámpada
Inventario habitáculo 8 (Salón Comedor)	<ul style="list-style-type: none"> • <u>Bens inventariables:</u> <ul style="list-style-type: none"> - Mesa comedor. - 12 cadeiras resina brancas e verdes. - Alfombra de esparto con flores verdes. - Cadro de cores e frases.

- Lámpara de pé branca.
- Aparador de comedor.
- Vitrina comedor.
- Estantería de oito ocos.
- Estantería de catro ocos.
- Estantería branca conforma de escaleira.
- Escritorio (panel de cristal + 2 caballetes).
- Sofá marrón esquineiro.
- Mesa centro branca con cristal.
- Mesa pequena branca.
- 6 coxíns.
- Televisión.
- Reprodutor dvd.
- Lámpara estudo.
- Lámpara branca pequena.
- Cesta de mimbre con dúas asas.
- 2 mantas.
- 4 cortinas.
- Lámpara teito.
- 2 cestas de esparto.
- 2 prantas artificiais grandes.
- Xogo de café (10 pocillos, cafeteira e leiteira).
- Bandexa.
- 2 fontes.
- Servilleteiro.
- 9 vasos.
- Mantel.
- 3 cadros con marco laranxa.
- 3 elementos decorativos brancos.
- 3 caixas grises con tapa.
- 2 xarróns de cristal.
- 3 macetas con prantas artificiais pequenas.
- Maceta mediana con pranta artificial.
- Portavelas.
- Figura decorativa prateada.
- 2 velas amarelas de decoración.
- 9 libros de formación varia.
- Diccionario de inglés.

	<ul style="list-style-type: none"> - 3 libros lectura. - Atlas. - Monopoli. - Preguntados. - Xadrez. - Xogo da emancipación. - Party. - Avanti. - Mantel para as cartas. - Parchís. - Damas. - Póker. - Tabú. - Caixa ferramentas. - Cable euroconector. - Prancha. - Mesa prancha. - Cadeira de estudio con rodas branca. - Xogo de mes virus.
<p>Inventario habitáculo 9 (Dormitorio 2)</p>	<ul style="list-style-type: none"> • <u>Ordenador:</u> - WINDOWS 10PRO 10.0.18362 COMPILACIÓN 18362 COOLBOX ELEMENTS ATX F200 INTEL (R) CORE (TM) I3 - 6100 CPU 4GB, 222GB BELINEA BP 10001 17, • <u>Bens inventariables:</u> - 4 colchóns. - 2 somieres. - 2 liteiras con capapé abatible. - Armario de catro portas. - Mesa de escritorio. - Lámpara de estudo. - 2 cortinas. - Alfombra. - Papeleira plástico transparente.

	<ul style="list-style-type: none"> - 2 lámparas de teito. - 2 cestas de almacenaxe de plástico. - Estantería con 4 catro caixóns. - 2 cestas de almacenaxe de tela negra. - Espertador. - Cadeira de estudo con rodas branca.
Inventario habitáculo 10 (Dormitorio 3)	<ul style="list-style-type: none"> • <u>Ordenador:</u> <ul style="list-style-type: none"> - WINDOWS 10PRO 1.868.836 THINKCENTRE G3VQSTQ INTEL (R) CORE (TM) I3 - 6100 CPU 8GB 222GB THINKCENTRE G3VQSTQ 20 LOGITECH. • <u>Bens inventariables:</u> <ul style="list-style-type: none"> - 2 colchóns. - 1 somier. - Liteira con caixóns. - Mesa de escritorio. - Lámpara de estudo. - 2 cortinas. - Alfombra. - Papeleira plástico transparente. - Lámpara de teito. - 4 cestas de almacenaxe de mimbre. - Mecadeira de noite. - Estantería. - Espertador. - Cadeira de estudo con rodas branca. - Cama plegable.
Inventario habitáculo 11 (Dormitorio 4)	<ul style="list-style-type: none"> • <u>Ordenador:</u> <ul style="list-style-type: none"> - WINDOWS 10PRO 1.868.836 THINKCENTRE G3VQSTQ INTEL (R) CORE (TM) I3 - 6100 CPU 8GB 222GB THINKCENTRE, G3VQSTQ 20, LENOVO.

- Bens inventariables.:
 - 2 colchóns
 - 1 somier
 - Liteira con caixóns
 - Mesa de escritorio
 - Lámpara de estudo
 - 2 cortinas
 - Alfombra
 - Papeleira plástico transparente
 - Lámpara de teito
 - 4 cestas de almacenaxe de mimbre
 - Mecadeira de noite
 - Estantería
 - Espertador
 - Cadeira de estudo con rodas branca

VIVENDA TUTELADA VIGO

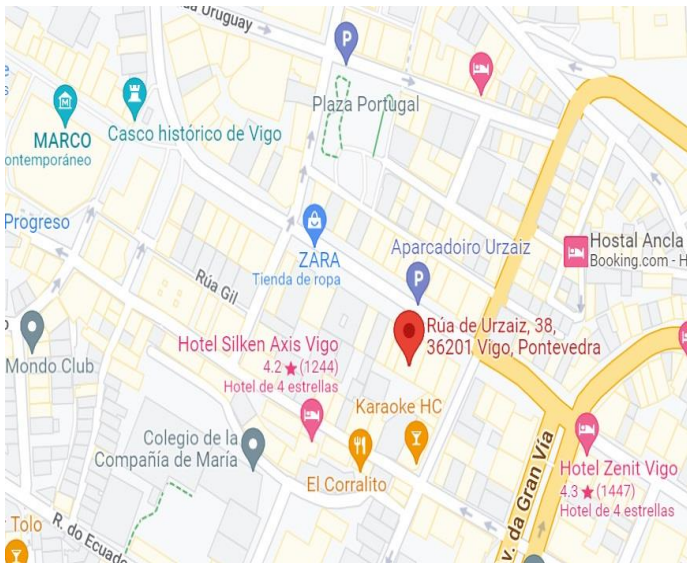
Dirección (Rúa, Avda, Praza...)	Provincia		Código Postal
Rúa Urzaiz 38, 8ºAD	Pontevedra		36201
Descripción das condicións físicas e arquitectónicas	<p>A vivenda sitúase na céntrica rúa Urzaiz en Vigo de conformidade cos requisitos xerais preferentes de situación para centros de menores definidos no apartado a) do artigo 7º do Decreto 329/2005 polo que se regulan os centros de menores e os centros de atención á infancia.</p> <p>A vivenda distribúese en vestíbulo de acceso, á todas as estancias da vivenda, ao salón e comedor, cociña, cinco habitacións, lavandeiría e tres baños.</p>		
Nº de metros cadrados útiles	144,03 m	Nº habitacións	16
Plano de situación xeográfica			

Vías de comunicación a núcleos urbanos próximos	A Vivenda Tutelada de Vigo atópase rúa Urzaiz unha das rúas comerciais da cidade. É un emprazamento céntrico, próximo á zona antiga da cidade e ao porto. A vivenda atópase preto de recursos como o Concello, Subdelegación do Goberno, e facilmente accesible á estación de tren, dende onde se poden realizar desprazamentos a localidades tanto dentro da comunidade autónoma como fóra dela.		
Medios de transporte cos que conta a zona	Autobús urbán	Taxi	Ferrocarril
	<p>Itinerarios:</p> <ul style="list-style-type: none"> • Línea 4 A Aragón - Urzáiz - Camelias - Coia • Línea 4A POU Servizo Coia - Poulo - Aragón • Línea 4C O Vao - Samil - Castela - Camelias - Urzáiz - G. Espino (Est. Buses) • Línea 5 A Navia - Florida - Urzáiz - Tva. de Vigo (Teis) • Línea 5B Navia - Coia - Venezuela - García Barbón - Sanjurjo Badía (Teis) • Línea 6 Praza de España (Pizarro) - Choróns - Bembrive - Beade - Hospital A. Cunqueiro • Línea 7 P. España - P. Sanz - Castrelos - Garrida - Zamáns - San Cosme/Sobreira/Seoane • Línea 9B Reconquista - Urzáiz - Choróns - Rabadeira (Candeán) • Línea 10 Cemiterio de Teis - G. Barbón - P. América - Samil - O Vao - Saiáns • Línea 11 Cabral - Urzáiz - Camelias - P. América - Florida - O Vao - San Miguel de Oia • Línea 12 A Hospital do Meixoeiro - Pi i Margall - Muíños - Saiáns • Línea 12 BHospital A. Cunqueiro - Camelias - P. España - Hospital do Meixoeiro • Línea 13 Hospital do Meixoeiro - G. Vía - Navia • Línea 14 G. Barbón/G. Vía - Moledo/Bembrive/Chans • Línea 15 A Samil - Coia - G. Vía - Cabral 	<ul style="list-style-type: none"> • Praza Fernando El Católico está a 79 m de distancia, 2 minutos andando. • Urzaiz, 97 está a 108 m de distancia, 2 minutos andando. • Rúa de Pizarro, 65 (Vigo) está a 214 m de distancia, 3 minutos andando. • Pizarro, 34 está a 217 m de distancia, 3 minutos andando. • Pizarro, 65 está a 228 m de distancia, 3 minutos andando. • Gregorio Espino, 2 // Mosende está a 461 m de distancia, 6 minutos andando. 	<p>Itinerarios:</p> <p>Toda Galicia (Santiago, Pontevedra, A Coruña, Monforte de Lemos e Ourense, e tamén con conexións a Madrid, Barcelona e Oporto)</p> <p>Horarios: Saen trens cada hora.</p> <p>Actualmente en Vigo dan servizo de ferrocarril dúas estacións</p> <p>Vigo Urzaiz: Rúa Vía Norte, que está a 12 minutos camiñando dende a vivenda.</p> <p>Vigo Guixar: Rúa do Areal, que está a 14 minutos camiñando dende a vivenda.</p>

	<ul style="list-style-type: none"> • Línea 15B Samil - Bouzas - Beiramar - Urzáiz - Cabral - Hospital do Meixoeiro - Xestoso • Línea 15C Samil - Bouzas - Torrecedeira - Urzáiz - Cabral - Xestoso - Universidade • Línea 16 Estación de Tren de Guixar - Hispanidade - Coia (Padre Seixas) • Línea 17 Ríos/A Guía - Teis - Venezuela - Camelias - Pereiró - Matamá/Freixo • Línea 18 Areal/G. Vía - Salgueira/Quirós - Sárdoma/Pouleira/Hospital A. Cunqueiro • Línea 23 Samil - Balaídos - G. Vía - Choróns - G. Espino (Est. Buses) • Línea 24 Estación de Tren de Guixar - Urzáiz - J. Fuente - Pouló • Línea 25 Praza de España (Pizarro) - Choróns - Sabaxáns - Cabral - Caeiro • Línea 27 Beade - Castrelos - Praza do Rei - J. Fuente - Rabadreira (Candeán) • Línea 28 Vigozoo - Sampaio - Pizarro - Barbés - Bouzas • Línea 29 Fragoselo/San Andrés - Florida - Pizarro/Praza de España • Línea 31 San Lourenzo - Caños - G. Espino - R. Nieto - Hospital do Meixoeiro • Línea A CUVI - Castrelos - P. Sanz - Peinador (Aeroporto/Airport) • Línea 15A GRILE - Avda.Ponte - Sta.Mariña - Grileira - Caeiro • Línea C1 Circular Centro • Línea C3 D Samil - Coia/Bouzas - Encarnación por G.Barbón • Línea C3 I Samil - Coia/Bouzas - Encarnación por Trav. Vigo • Línea H Navia - Bouzas - Fragoso - Hospital Álvaro Cunqueiro 		
--	--	--	--

	<ul style="list-style-type: none"> • Línea H1 P. Sanz - P. América - Fragoso - Hospital Álvaro Cunqueiro • Línea H2 G. Espino (Est. Buses) - Choróns - P. América - Hospital A. Cunqueiro • Línea H3 A Calzada - Caños - Aragón - R. Nieto - Moledo - Hospital A. Cunqueiro • Línea U1 GARRIDA - Lanzadeira á Universidade (pola Garrida) • Línea N1 Samil - Camélias - Urzáiz - T. Vigo - B. Aires - Torrecedeira - Samil (circular) • Línea PSA Servizos para traballadores da factoría de PSA CITROËN • Línea R1 Coia - G. Barbón (NOCTURNO) • Línea 4A PO-ARA - Servizo 4A do Poulo a Aragón • Línea -304 P.T.L. - Servizo ao PTL (Parque Tecnolóxico e Loxístico) • Línea 6 BOUZAS - Servizo Beade/Bembrive - Bouzas • Línea 9B BOUZAS - Servizo Candeán - Bouzas • Línea U1 Lanzadeira á Universidade (por Clara Campoamor) • Línea U2 Lanzadeira á Universidade (por Plantas) 		
	<p>Distancia á vivenda;</p> <p>Entre 10 e 15 minutos, segundo o autobús a coller.</p> <p>Horarios: pasan autobuses pola zona cada 30 minutos.</p>		
Recursos educativos cos que conta a zona	<ul style="list-style-type: none"> • IES Instituto De Educación Secundaria San Tomé De Freixeiro. • IES Santa Irene. • IES Politecnico de Vigo. • IES Do Castro. • Instituto de Formación e Estudos Sociais. 		



	<ul style="list-style-type: none"> • IES Castelao. • EPAPU Berbés Vigo. • Centro de Estudios Superiores Aloya. • Biblioteca Pública Juan Compañel.
Recursos sanitarios cos que conta a zona	<ul style="list-style-type: none"> • Centro de Saude Beiramar. • Centro de Saude Pintor Colmeiro. • Centro de Saude Rúa Cuba. • PAC Vigo. • Hospital Alvaro Cunqueiro. • Hospital Meixoeiro. • Povisa. • Hospital Vithas Vigo.
Servizos públicos de Emprego	O Servizo Público de Emprego da Servizo na Rúa Sanjurjo Badía 35.
Recursos de lecer cos que conta a zona	<ul style="list-style-type: none"> • Piscina municipal de Teis. • Área recreativa o Castro. • Parque de Castrelos. • Centro comercial Vialia. • Centro comercial Praza Elíptica. • Centro Comercial Travesía de Vigo. • Centro Comercial Gran Vía. • Centro Comercial A Laxe.
Centros socio-comunitarios, asociacións, organizacións cos que conta a zona	<ul style="list-style-type: none"> • AAVV O Calvario. • AAVV Teis. • AAVV San Roque. • Punto Xove. • Casa da Xuventude.

	<ul style="list-style-type: none">• ACLAD Alborada.• Asociación Xuvenil Abertal.• Cruz Vermella.• Centro de Atención a Inmigrantes Teranga.
Fotografías portal	
Fotografías fachada	

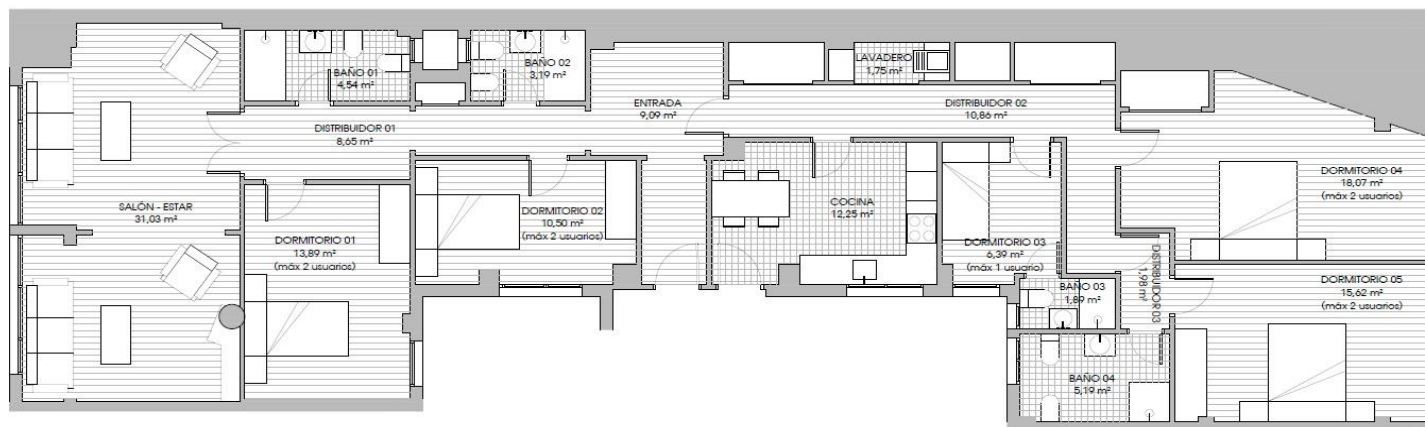

Plano de planta



Habitáculo 1	<p>Entrada. Zona común;</p> <p>Conta cunha superficie de 9,09 m² , e a estancia que da acceso o resto de estancias da vivenda, a traves de dous corredores cara ambos lados da vivenda.</p>	 A imaxe mostra a entrada da vivenda. Á esquerda, un perchero de madeira con varias roupas colgadas. No centro, un reloxo redondo de madeira na parede e unha cómoda branca con varios compartimentos e cestas de wicker. Á dereita, un espello rectangular e unha porta de madeira escura. O chan é de madeira e hai un tapete de fibras naturais no centro.
Habitáculo 2	<p>Corredor 1 . Zona común.</p> <p>Conta cunha superficie de 8,65 m² , da acceso as cinco estancias do lado esquerdo da vivenda, dous dos dormitorios, dous dos baños e o salón.</p>	 A imaxe mostra un corredor estreito con paredes brancas e un chan de madeira en patrón de espiga. Á esquerda, unha porta de madeira escura con un cartel verde "SAIDA" encima. Á dereita, unha cómoda branca con un pequeno vaso con planta encima.

Habitáculo 3	<p>Dormitorio 1.</p> <p>Conta cunha superficie de 10,50 m2. Dita cuarto é para o uso e desfrute das mozas e mozos da vivenda.</p> <div data-bbox="454 391 1126 842"></div> <div data-bbox="1220 391 1892 842"></div>
Habitáculo 4	<p>Dormitorio 2.</p>

Conta cunha superficie de 13,89 m², ten a función de servir de zona de descanso para as mozas e mozos da vivenda.



Habitáculo 5

Salón- Sala de estar. Zona Común.

Conta cunha superficie de 31,03 m², é a zona adicada ó lecer dos mozos e mozas da vivenda , ten tamén a funcion de comedor.



Baño 1. Zona Común.

Conta cunha superficie de 4,54 m2 , serve para o aseo e hixiene das mozas e mozos da vivenda.

Habitáculo 6

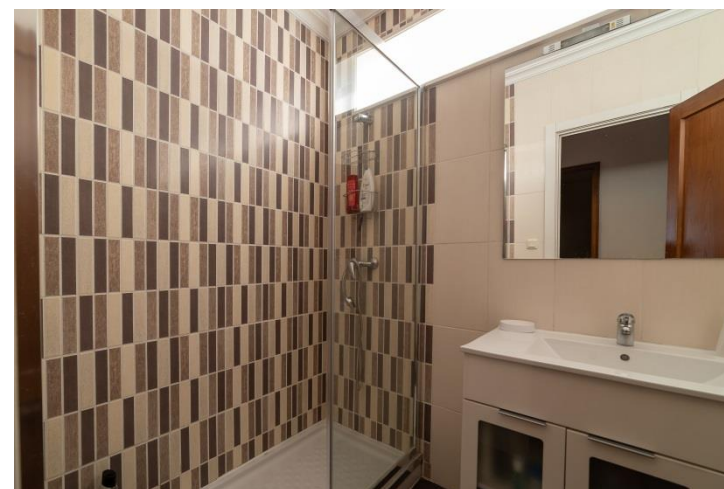



Baño 2.. Zona Común.

Conta cunha superficie de 3,19 m2 , ten a función de servir de espazo para o aseo e hixiene das mozas e mozos da vivenda.

Habitáculo 7

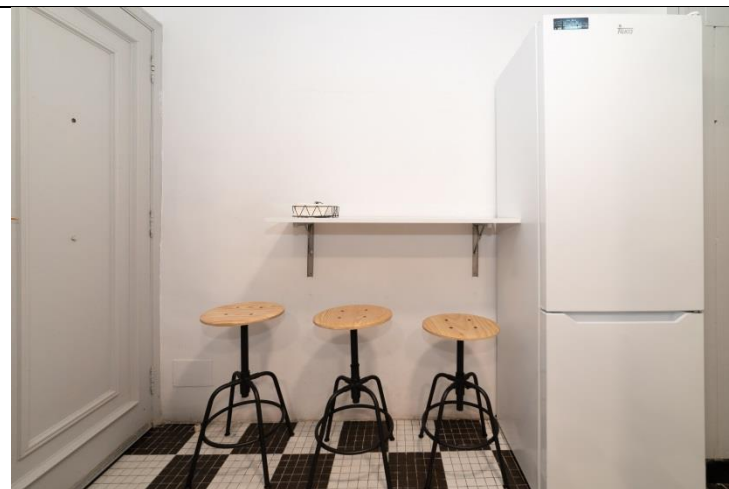

Habitáculo 8	<p>Corredor 2. Zona Común.</p> <p>Conta cunha superficie de 10,86 m2 da acceso as estancias do lado dereito da vivenda, concretamente a lavandería , a cociña , a un dormitorio e a outro corredor que leva cara o resto de estancias.</p>	
Habitáculo 9	<p>Cociña. Zona Común.</p> <p>Conta cunha superficie de 12,25 m2, e a zona adicada a elaboración das comidas para as mozas e mozos da vivenda.</p>	

**Habitáculo 10**

Lavandería. Zona común.

Conta cunha superficie de 1,75 m² , serve para o lavado e secado da roupa das mozas e mozos da vivenda.



Habitáculo 11

Dormitorio 3 . Cuarto das educadoras e educadores.

Conta cunha superficie de 6,39 m2 , e a zona habilitada para o traballo dos educadores asi como para a custodia de toda a documentacion da vivenda.



Baño 3.



Conta cunha superficie de 1,89 m² , para o coidado da imaxe e hixiene das mozas e mozos.

Habitáculo 12



Habitáculo 13



	<p>Corredor 3. Zona Común.</p> <p>Conta cunha superficie de 1,98 m² , da acceso ás ultimas estancias da vivenda, un baño e dous dormitorios.</p>	
Habitáculo 14	<p>Baño 4 .</p> <p>Conta cunha superficie de 5,19 m², é unha zona anexa ao cuarto das educadoras e educadores serve para a hixiene das educadoras e educadores.</p>	 <p>e</p>

Habitáculo 15

Dormitorio 4.

Conta cunha superficie de 18,07 m², serve para o descanso das mozas e mozos da vivenda.

**Habitáculo 16**

Dormitorio 5

Conta cunha superficie de 16,62 m², serve para o descanso das mozas e mozos da vivenda.



INVENTARIO	
Inventario habitáculo 1 (Entrada)	<ul style="list-style-type: none"> • <u>Bens inventariables.</u> <ul style="list-style-type: none"> - Espello vertical. - 2 mobles zapateiros brancos. - 1 paragueiro. - 1 moble recibidor con 4 cestas de mimbre. - 1 calendario cubos de madeira. - 1 reloxo grande de madeira. - Buzón de suxerencias. - 1 extintor. - 1 floreiro de mimbre. - 7 candelabros pequenos de decoración - 1 vela gris. - 1 repetidor wifi. - Percheiro. - Alfombra.
Inventario habitáculo 2 (Corredor 1)	<ul style="list-style-type: none"> • <u>Bens inventariables.</u> <ul style="list-style-type: none"> - Botiquín. - Caixa medicamentos vermella. - Varios archivadores a-z. - Aspiradora Rowenta. - Carriño da compra azul. - Despensa. - Plancha para a ropa. - Táboa de planchar. - 1 caixa con ferramentas. - Placha para a roupa.

Inventario habitáculo 3 (Dormitorio 1)	<ul style="list-style-type: none"> • <u>Ordenadores:</u> <ul style="list-style-type: none"> - 1 Ordenador PC WINDOWS 10 TACENS RC0HCSU Intel(R) Core(TM) i3-9100 CPU @ 3.60GHz 3.60 GHz 8 GB 237 GB. • <u>Bens inventariables.</u> <ul style="list-style-type: none"> - 1 liteira con estantería. - 2 colchóns. - 2 almofadas. - 2 escritorios. - 2 cadeiras de escritorio. - 1 flexo. - 1 papeleira. - 1 alfombra. - 1 cesta da roupa. - 1 armario. - Perchas. - 1 colgador de porta. - 1 caixa de cartón de almacenaxe. - 2 somieres.
Inventario habitáculo 4 (Dormitorio 2)	<ul style="list-style-type: none"> • <u>Ordenadores</u> <ul style="list-style-type: none"> - 1 Ordenador PC WINDOWS 10 LENOVO IO AX56G401 INTEL CORE 3,1 GHZ 8 GB 464 GB • <u>Bens inventariables.</u> <ul style="list-style-type: none"> - 1 litera con armarios e caixóns (2 camas). - 1 estantería. - 1 escritorio de tres postos. - 3 cadeiras de madeira. - 1 flexo. - 3 cestos da roupa. - 3 colchóns. - 1 cama.

	<ul style="list-style-type: none"> - 3 somieres. - 1 papeleira. - Perchas. - 3 alfombras. - 1 radiador. - 1 cadro.
Inventario habitáculo 5 (Salón-Sala de estar)	<ul style="list-style-type: none"> • <u>Ordenadores</u> <ul style="list-style-type: none"> - 1 Ordenador PC WINDOWS 10 LENOVO IO AX56G401 INTEL CORE 3,1 GHZ 8 GB 464 GB • <u>Impresoras:</u> <ul style="list-style-type: none"> - Impresora HP OFFICEJET 3833 HP 302 B/N + COR • <u>Bens inventariables.</u> <ul style="list-style-type: none"> - Televisor Inves. - 3 mesas auxiliares madeira. - Sofa 3 prazas azul. - Sofá 2 prazas azul. - 2 sofás auxiliares 1 praza amarelos. - Cesta revisteiro mimbre. - Lámpada de pé mimbre. - 1 cadro. - 3 coxíns. - 19 dvd. - 6 prantas de plástico. - 2 pranta natural. - Mesa salón comedor 10 prazas madeira. - 9 cadeiras madeira negras. - 3 pratos decorativos mimbre. - 141 libros. - 13 xogos de mesa. - 3 táboas de xadrez. - 1 cadro de coiro.

	<ul style="list-style-type: none"> - 2 alfombras grandes. - 2 cortinas brancas. - 1 chimenea fogar.
Inventario habitáculo 6 (Baño 1)	<ul style="list-style-type: none"> • <u>Bens inventariables.</u> - Estantería baixa de madeira con tres estantes - Espello rectangular. • Colgador productos baño. • Cortina ducha.
Inventario habitáculo 7 (Baño 2)	<ul style="list-style-type: none"> - <u>Bens inventariables.</u> • Espello rectangular. • Escobilla. • Cortina de ducha. • Papeleira.
Inventario habitáculo 9 (Cociña)	<ul style="list-style-type: none"> • <u>Bens inventariables.</u> - Forno Teka. - Vitrocerámica Teka. - Extractor Teka. - 1 escurrepratos. - 1 froiteiro de metal. - 1 servilleteiro de metal. - 1 prato extragrande. - 13 pratos chás. - 14 pratos fondos. - 12 pratos de postre. - 2 táboas de cortar. - 2 boles de plástico fondos. - 1 molde de biscoito. - 1 escurridor de pasta. - 2 tesoiras. - 9 coitelos grandes con distintos tipos de corte. - 1 rodillo. - 1 morteiro. - Batidora Cemelec. - 2 coladores.. - 4 culleróns de madeira - 1 pintas de metal. - 1 pinzas de plástico. - 1 raspador. - 1 varillas de batir de metal. - 1 tapa fregadeiro. - 1 alfombrilla. - Calentador Junkers. - 3 botes de cristal con tapa. - 5 tazóns. - 20 tazas.

	<ul style="list-style-type: none"> - 2 bandexas de cristal forno. - 1 bandexa cerámica forno. - 6 tupperes rectangulares. - 1 tupper redondo. - 2 espumadeiras. - 2 vasos medidores. - 5 tixolas. - 2 cazos de leite. - 4 olas de cociñar. - 1 pailleira. - 1 bandexa de forno de metal. - 3 bandexas de servir de metal. - 3 protexemanteis de cortiza. - 13 tenedores. - 12 culleres. - 12 coitelos pequenos mango goma. - 24 coitelos pequenos metal. - 13 culleroñas. - 1 pelador. - 1 cortapizza. - 1 rasqueta vitrocerámica 	<ul style="list-style-type: none"> - 21 vasos. - 2 banquetas de madeira. - 3 botellas grandes cristal. - 1 papeleira. - 2 boles biscoito . - 2 tupperes plásticos. - 4 olas de distintos tamaños. - 1 pelador. - 1 manopla de forno. - 1 saleiro. - 1 azucareiro. - Panos de cociña. - 3 tixolas de diferentes tamaño. - 1 tostadora. - Abrelatas. - Aceiteras. - Cafeteira. - Estante para potas. - Manteis.
Inventario habitáculo 10 (Lavandería)	<ul style="list-style-type: none"> • <u>Bens inventariables.</u> - 1 recollector. - 2 cestas roupa (1 plástico e 1 ratán). - Secadora Indesit. - Lavadora Indesit. - 3 cubos de reciclaxe. 	
Inventario habitáculo 11 (Dormitorio 3 - Despacho)	<ul style="list-style-type: none"> • <u>Bens inventariables.</u> - 1 colchón. - 1 somier. - 1 cómoda 6 caixóns. - 1 mesa pc con estantería 2 andeis. 	

	<ul style="list-style-type: none"> - 1 cortiza. - 1 soporte para o ordenador. - 1 almofada. - 1 caixa de caudais. - 2 ladróns. - 1 cestiña de plástico.
Inventario habitáculo 12 (Baño 3)	<ul style="list-style-type: none"> • <u>Bens inventariables.</u> - Moble baixo madeira 2 caixóns. - Espello rectangular. - 1 escobilla. - 1 xaboneira. - 1 papeleira.
Inventario habitáculo 14 (Baño 4)	<ul style="list-style-type: none"> - <u>Bens inventariables.</u> • 1 moble con dúas portas abatibles e tres caixóns. • Espello cadrado. • Escobilla. • Xaboneira. • 1 cestiña para os produtos de baño.
Inventario habitáculo 15 (Dormitorio 4)	<ul style="list-style-type: none"> - <u>Ordenadores</u> • 1 Ordenador PC WINDOWS 10 LENOVO IO AX56G401 INTEL CORE 3,1 GHZ 8 GB 464 GB - <u>Bens inventariables.</u> • 1 liteira con escaleira tipo tren. • 2 colchóns. • 2 almofadas. • 2 escritorios. • 2 cadeiras de escritorio. • 1 flexo.

	<ul style="list-style-type: none"> • 1 papeleira. • 2 cestos da roupa. • 1 armario. • Perchas. • 2 caixas de cartón de almacenaxe. • 1 alfombra.. • 1 colgador detrás da porta.
Inventario habitáculo 16 (Dormitorio 5)	<ul style="list-style-type: none"> • <u>Ordenadores.</u> <ul style="list-style-type: none"> - 1 Ordenador PC WINDOWS 10 MICROSTAR MS-7C08 INTEL CORE 3,6 GHZ 8 GB 250 GB • <u>Impresora:</u> <ul style="list-style-type: none"> - HP DESKJET 4100E; HP 305; B/N + COR. • <u>Bens inventariables.</u> <ul style="list-style-type: none"> - 1 cama. - 1 colchón. - 1 almofada. - 1 escritorio. - 1 cadeira de escritorio. - 1 flexo. - 1 estantería. - 1 cesta da roupa. - 1 armario. - Perchas. - 1 caixa de cartón de almacenaxe - 1 vasoira - 1 alfombra - 1 somier - 1 papeleira

VIVENDA DE TRANSICIÓN Á VIDA AUTÓNOMA OURENSE

Dirección (Rúa, Avda, Praza...)	Provincia	Código Postal	
Rúa Curros Enríquez N°15 , 7º Der.	Ourense	32003	
Descrición das condicións físicas e arquitectónicas	A vivenda sitúase na Rúa Curros Enríquez N°15, 7º Dereita , en Ourense, de conformidade cos requisitos xerais preferentes de situación para centros de menores definidos no apartado a) do artigo 7º do Decreto 329/2005 polo que se regulan os centros de menores e os centros de atención á infancia. A vivenda distribúese en cociña cunha zona de almorzo, salón comedor, catro dormitorios e dous baños, dispón dunha terraza á vía pública. No correspondente apartado defínense as superficies de cada estancia.		
Nº de metros cadrados útiles	114,60 m²	Nº habitacións	11

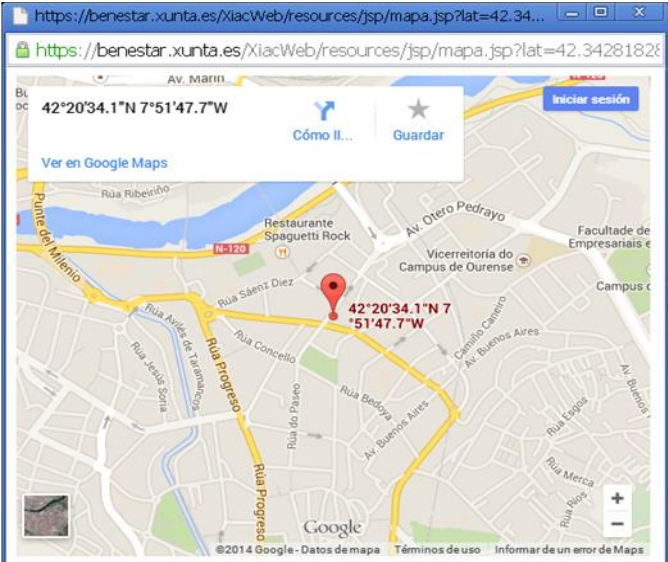
Plano de situación xeográfica			
Vías de comunicación a núcleos urbanos próximos	<p>A vivenda encóntrase no centro urbano desta cidade, na rúa Curros Enríquez e a escasos 500 metros de institucións como o Concello de Ourense, a Deputación de Ourense ou a Subdelegación do Goberno. Moi preto da vivenda, teñen parada todas as liñas do transporte urbano de Ourense. Este feito facilita que sexa accesible dende a vivenda calquera punto da cidade de Ourense. Ademais, nun entorno próximo, encóntrase a estación de tren da cidade, posibilitando este feito o acceso á rede de transportes de RENFE.</p>		
Medios de transporte cos que conta a zona	Autobús urbán	Taxi	Ferrocarril
	<p>Itinerarios:</p> <ul style="list-style-type: none"> Liña 1: Seixalbo- Universidade Laboral – Quintela Liña 2: Seixalbo- Cudeiro Liña 3: Quintela- Rairo 	<ul style="list-style-type: none"> Parada Taxis Parque San Lázaro (A 150m do vivenda). 	<p>Itinerarios:</p> <p>Dende a estación de tren pódese viaxar aos seguintes destinos:</p> <ul style="list-style-type: none"> Ourense- Carballiño- Ribadavia Ourense- Pontevedra- Vigo

	<ul style="list-style-type: none"> • Liña 4: Covadonga- Residencia-Berrocas • Liña 6A: Estación Autobuses-Residencia • Liña 7: Covadonga- Valenzá • Liña 9: Mende- Residencia-Curuxeiras • Liña 10: Cabeza de vaca- Velle • Liña 11A: Santa Mariña- Oira • Liña 12: Estación autobuses-Pazo dos deportes- Expourense • Liña 14: O Viso- Cumial • Liña 15: Santa Cruz- Parque San Lázaro • Liña 16: Vinteún- Pazo dos deportes- Expourense • Liña 18: Milagrosa- Residencia • Liña 22: Cudeiro- Residencia-Rairo • Liña 23: Xardín do Posío- Oira • Liña 26: Chavasqueira- Residencia • Liña 27: Polvorín- Velle • Liña 33: Quintela- CumialLiña 	<ul style="list-style-type: none"> • Parque de San Lázaro, • Tele Taxi Servizo 24 horas.Ctra. de Vigo, s/n (Estación de Autobuses) . • Parada de Taxis Alameda. Pza. Obispo Cesáreo, s/n. • Parada de taxis Xardín Posío. Lugo, s/n. • Parada de Taxis Juan XIII,2 . 	<ul style="list-style-type: none"> • Ourense- Santiago de Compostela- Coruña • Ourense- Lugo • Ourense- Pais Vasco • Ourense- Madrid • Ourense- Barcelona <p>Sita en Avda. De Marín S/N</p>
	<p>Horarios:</p> <p>Dende as 7:15 ata as 22:15 , con frecuencias de 30 minutos.</p>		<p>Horarios:</p> <p>Todos estes trens circulan diariamente como mínimo dúas veces ó día dende a estación de Renfe da cidade</p>
	<p>Distancia á vivenda:</p>		<p>Distancia á vivenda:</p>

	Todas as paradas se encontran a menos de 300 metros da unidade territorial.		A estación de tren está situada a pouco máis de 1 quilometro da vivenda e está conectada mediante bus urbano.
Recursos educativos cos que conta a zona	<p>Os institutos e colexios máis pretos á vivenda son:</p> <ul style="list-style-type: none"> • IES A Carballeira. Rúa A Carballeira s/n 988221312 • IES Eduardo Blanco Amor. Rúa Vicente Risco 13 988219843 • IES Ramón Otero Pedrayo. Rúa Padre Feijoo, 14 988220247 • IES Universidade Laboral. Rúa Universidade, 18 988226304 • IES Xesús Ferro Couselo. Finca Sevilla, 43 988252000 • IES As Lagoas. Rúa Eduardo Blanco Amor 2 988391325 • IES Xulio Prieto Nespereira. Rúa instituto, 1 988218570 • IES Portovello. Rúa Luís Trabazos, 1 988232649 • Escola Oficial de Idiomas. Maestro Vide, s/n. 988 366 073 • CFEA de Ourense. Rúa Ramón Puga s/n 988220546 • Escola municipal de artes escénicas Rúa da Canle, nº 4 988 393 035 • Escola Municipal de Música (EMMO) Rúa Canle, nº 4 988 393 035 • Biblioteca Pública NODAL. Rúa Concejo, 13. 988210932 • Punto de Lectura Infantil A CARBALLEIRA Pza. de Sagrado Corazón (Asociación de veciños), s/n 988253893 		
Recursos sanitarios cos que conta a zona	<ul style="list-style-type: none"> • Hospital Santa María Nai R/ Rairo s/n. Tfn. 988 385 499 • Residencia Sanitaria Cristal Piñor. vRúa Ramón Puga, nº 52 /56. Tfn 988 38 55 00 • Unidade de Conductas Aditivas (UCA) Hospital Sta. Maria Nai, s/n Tfn. 988 369 828 • Unidade de Deshabitación Tabáquica. Rúa Concordia, nº 20 Ent. D. Tfn. 988 510 622 • Centro de Especialidades Ourense. Rúa Concello, nº13 988 385 500 • Centro de Saúde A Carballeira. Castelo Ramiro, s/n Tfn, 988 222 500/ 988 222 550 • Centro de Saúde Novoa Santos. Av. Xoan XXIII, 6 Tfn. 988 38 55 80/ 988 385 590 • Centro de Saúde Valle Inclán. Rúa Celso Emilio Ferreiro, 26 Tfn.988 25 38 00/ 988 252 111 		
Servizos públicos de Emprego	<ul style="list-style-type: none"> • O Servizo Público de Emprego da servizo nas Oficina de emprego Ourense-A Ponte, Rúa San Francisco Blanco, 2 988373098 e na oficina de emprego Ourense-Centro Rúa Progreso, 11 988222579 		

Recursos de lecer cos que conta a zona	<ul style="list-style-type: none"> • Pavillón Municipal de deportes “Os Remedios” Pavillón de deportes, piscina climatizada, canchas de fútbol e baloncesto dentro e fora das instalacións. Avda. Pardo de Cela, 2 – 32003 • Pavillón deportes Paco Paz Programas deportivos. Ludoteca. Zona de augas spa. Pistas polideportivas. Actividades recreativas. Finca Sevilla, 41 - 32005 Ourense • Parque Alameda do concello • Parque de San Lázaro • Xardíns do Posío • Parque Barbaña • Parque Miño • Parque Praza da Marina • Termas da Chavasqueira • Termas de Outariz • Termas do Muíño • Termas das Burgas • Paseo do río Miño • Piscinas Municipais de Oira • Multicines “Cinebox” • Teatro principal de Ourense • Auditorio municipal de Ourense • Parque Botánico Montealegre. • Campos de fútbol • Pistas de tenis • Aula da Natureza do río Miño Paseo fluvial de Oira 988 510 781
Centros socio-comunitarios, asociacións, organizacións cos que conta a zona	<ul style="list-style-type: none"> • Asociación de veciños Zona Centro. Local Santo Domingo 3 E. 679792505 • Centro Cívico A Cuña. Rúa Dr. Peña Rey nº 18. 988619058 • Centro Cívico A Ponte. Rúa Eulogio Gómez Franqueira, nº 43. 988511911 • Centro Cívico As Termas. Praza 200 nº 1 988686764 • Centro Cívico Ceboliño. Praza do Pobo s/n • Centro Cívico Colón. Concellería de Benestar Social. Rúa Colón, nº18 3º. 988393110

	<ul style="list-style-type: none"> • Igualdade, Xuventude e Voluntariado. Concellería de Igualdade-Centro de Información Municipal Ás Mulleres (CIMM) Rúa do Ensino, 24. 988393191 • Oficina Municipal de Información Xuvenil (OMIX) Praza San Martiño, nº 2 Baixo 988388154 • Voluntariado. San Martiño, nº 2 2º . 988 388 172 • Casa da Xuventude Ourense. Rúa Celso Emilio Ferreiro, nº 27- 988228500 • Centro Quérote + (Asesoramento) Celso Emilio Ferreiro, 27- tel. 988231470
<p>Fotografías portal</p>	

Fotografía fachada



Plano de planta

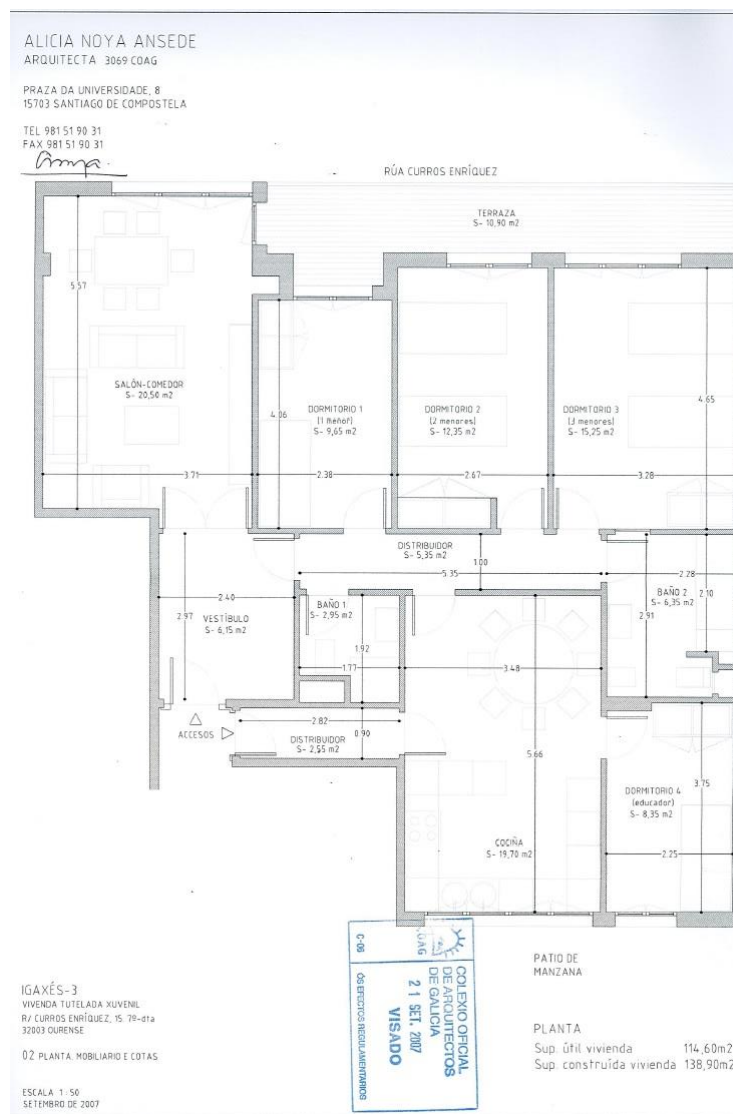

Habitáculo 1

Distribuidor. Zona común.

Conta cunha superficie de 5,35 m², dirixe a diversas zonas da casa: salón, baños, dormitorios e cociña.

**Habitáculo 2**

Distribuidor . Zona Común.

Conta cunha superficie con 2,55 m², fai funcións de almacenaxe.



Habitáculo 3

Cociña. Zona Común.

Conta cunha superficie de 19,70 m² emprégase como zona para a elaboración das comidas das mozas e mozos así como tamén se usa como comedor da vivenda.



Habitáculo 4

Salón-comedor. Zona común.

Conta cunha superficie de 20,50 m², utilizado para zona de lecer das mozas e mozos da vivenda.

**Habitáculo 5**

Terraza. Zona Común.

Conta cunha superficie de 7,82 m², ten a funcion de ser unha zon de espcarmento e para secar a roupa das mozas e mozos da vivenda.

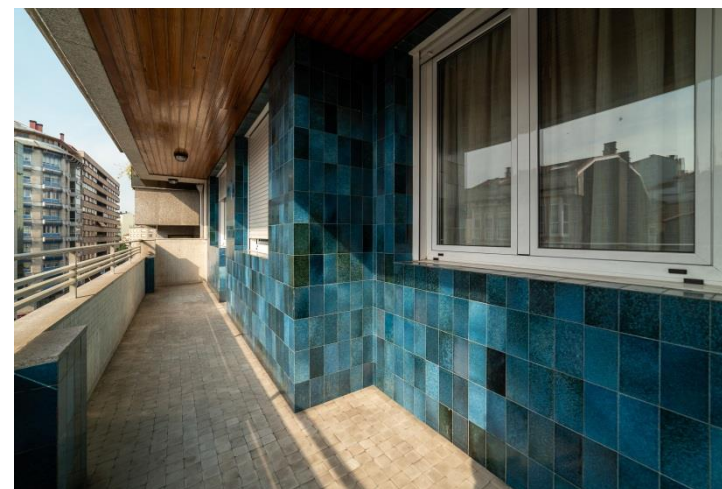

Habitáculo 6

Baño 1. Zona Común.

Conta cunha cunha superficie útil de 2,95 m², utilizado para o aseo persoal das mozas e mozos.

**Habitáculo 7**

Baño 2. Zona común.

Conta cunha superficie útil de 6,35 m², utilizado para o aseo das mozas e mozos.



Habitáculo 8

Dormitorio 1.

Conta cunha superficie de 9,65 m², servindo para o descanso das mozas e mozos.

**Habitáculo 9**

Dormitorio 2.

Conta cunha superficie de 12,35 m², servindo para o descanso das mozas e mozos.



Habitáculo 10

Dormitorio 3.

Conta cunha superficie de 15,25 m2, servindo para o descanso das mozas e mozos.

**Habitáculo 11**

Dormitorio 6. Cuarto das educadoras e educadores.

Conta cunha superficie de 8,35 m2, fai as funcións de despacho para o/a educador/a da vivenda asistida, dotado de porta con chave para a custodia dos documentos persoais das mozas e mozos, así como do botiquín de urxencia.



INVENTARIO	
Inventario habitáculo 1 (Vestíbulo)	<ul style="list-style-type: none"> • <u>Bens inventariables:</u> <ul style="list-style-type: none"> - 1 moble entrada con espello. - 1 teléfono fixo Panasonic. - 1 router. - 1 buzón de suxerencias. - 1 cortiza grande. - 1 cadro pequeno surrealista. - 1 cadro mentor. - 1 pranta con testo.. - 2 cestas decorativas. - 1 letras home decorativas. - 1 buda con vela decorativo. - 2 zapateiros madeira.
Inventario habitáculo 2 (Distribuidor 1)	<ul style="list-style-type: none"> • <u>Bens inventariables:</u> <ul style="list-style-type: none"> - 1 cadro mentor. - 3 cadros flores. - 2 extintores. - 1 candelabro decorativo. - 2 cactus decorativos.
Inventario habitáculo 3 (Distribuidor 2)	<ul style="list-style-type: none"> • <u>Bens inventariables:</u> <ul style="list-style-type: none"> - 1 cesto roupa sucia. - 1 armario branco almacenaxe. - 1 bolsa gardamantas. - 1 adornos nadal. - 1 tendal. - 1 táboa pranchar. - 1 regleta.

	<ul style="list-style-type: none"> - 1 pinzas roupa. - 1 plancha orbegozo. - 1 carro compra. - 1 plancha rowenta.
Inventario habitación 4 (Cocina)	<ul style="list-style-type: none"> • <u>Bens inventariables:</u> <ul style="list-style-type: none"> - 12 garfos. - 11 garfos postre. - 9 coitelos. - 8 culleres grandes. - 9 culleres postre. - Vitro cerámica nodor. - 1 rascador de vitro con cóitela. - Escurridor pratos. - 11 vasos. - 8 cuncas. - 2 recipientes aceite usado. - Táboa de plástico.. - Escumadeira. - Culleirón. - Machete. - Coitelo grande. - Culler grande. - Coitelo mediano. - Coador. - 2 espátulas madeira e 2 culleres. - Tesoiras. - 1 pelador. - 2 sacacortizas. - 6 cadeiras. - 6 coxíns cadeiras. - 1 cafeteira inox. - 2 cubos lixo. - Escurridor de alimentos. - 2 cazos. - 3 tupperes. - 2 tixolas. - 3 potas. - 6 pratos planos. - 7 pratos fondos. - 8 pratos cuncas café. - 15 cuncos. - 2 pratos planos para servir. - 3 fontes cristal. - Xarra plástico. - 1 torradora Moulinex. - 1 sandwicheira. - 1 licuadora Moulinex. - 1 batedora. - 3 manteis. - 6 balletas. - 11 trapos. - Lavalouzas Beko. - Lavadora Zanussi. - Conxelador Liebherr. - Neveira. - Forno Bosch. - Secadora Indesit.
Inventario habitación 5 (Salón)	<ul style="list-style-type: none"> • <u>Bens inventariables:</u>

	<ul style="list-style-type: none"> - Alfombra salón. - Moble modular salón. - 4 cortinas. - 4 libros: Diccionario, Rebeca, Retratos e Marina. - 2 regletas. - Bandexa figura ra e dúas velas. - Letras decorativas “dream”. - 2 cactus decorativos. - Estrela decorativa branca. - Reloxo área. - 1 lámpada de teito.
Inventario habitación 6 (Baño 1)	<ul style="list-style-type: none"> • <u>Bens inventariables:</u> <ul style="list-style-type: none"> - 1 Moble espello. - 1 Escobilla. - 1 Cortina ducha cadros azuis e verdes. - 1 Alfombra de baño azul. - 1 Alfombra baño. - 1 Papeleira. - 1 Estante para xel. - 1 Moble almacenaxe. - 1 Pranta con testo. - 1 Cactus decorativo.
Inventario habitación 7 (Baño 2)	<ul style="list-style-type: none"> • <u>Bens inventariables:</u> <ul style="list-style-type: none"> - 1 Moble con espello. - 1 Escobilla. - 1 Cortina ducha cor crema. - 1 Alfombra baño. - 1 Alfombra baño marrón. - 1 Papeleira. - 1 Portarollos.

Inventario habitáculo 8 (Dormitorio 1)	<ul style="list-style-type: none"> • <u>Bens inventariables:</u> <ul style="list-style-type: none"> - 1 Cama. - 1 Almofada. - 1 Funda almofada. - 1 Somier. - 1 Colchón. - 1 Escritorio. - 1 Cadeira con rodas. - 1 Lámpada tea. - 1 cortiza. - 1 Papeleira. - 1 armarios dúas portas. - 1 mesiña noite. - 1 Cortina. - 1 Puf gardazapatos. - 1 Cubrecolchón. - 1 Cubo roupa. - 1 funda nordica.
Inventario habitáculo 9 (Dormitorio 2)	<ul style="list-style-type: none"> • <u>Bens inventariables:</u> <ul style="list-style-type: none"> - 1 Almofada. - 1 Funda almofada. - 1 Somier. - 1 Mesiña de noite. - 1 Flexo. - 2 cortizas. - 1 Cadro pequeno. - 1 Percheiro parede. - 1 Papeleira. - 1 Escritorio. - 1 Cadeira con rodas. - 1 Cortina.

	<ul style="list-style-type: none"> - 1 Estante. - 1 Lámpada papel. - 1 Cesta roupa sucia. - 1 Armario empotrado. - 1 Estante. - 1 Cubrecolchón. - 1 Lámpada tea. - 1 funda nordica.
Inventario habitación 10 (Dormitorio 3)	<ul style="list-style-type: none"> • <u>Bens inventariables:</u> <ul style="list-style-type: none"> - 1 Cadro pequeno. - 1 Escritorio. - 1 Cadeira con rodas. - 2 cortizas. - 1 Papeleira. - 1 Cubo roupa sucia. - 1 Flexo. - 1 Cortina. - 2 mesiñas de noite. - 2 almofadas. - 2 cubrecolchóns. - 2 armarios. - 2 fundas nórdicas.
Inventario habitación 11 (Despacho)	<ul style="list-style-type: none"> • <u>Ordenador:</u> <ul style="list-style-type: none"> - 1 Ordenador Portátil WINDOWS 7 PROFESIONAL 6.1.7601 SERVICE PACK 1 COMPILACIÓN 7601 LENOVO 36852BG AMD E1-1500 APU WITH RADEON™ HAD GRAPHICS, 1480 MH 2GB 1t223GB. • <u>Bens inventariables:</u> <ul style="list-style-type: none"> • 1 móvil Huawei. • 1 cargador móvil. • 1 escritorio. • 2 cadeiras madeira.

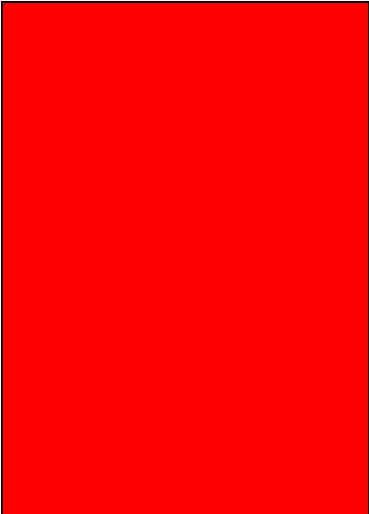
- 
- 2 mesiñas arquivadoras.
 - 1 sinfonier.
 - 1 armario.
 - 1 estante.
 - 1 lámpada branca.
 - 1 cortiza grande.
 - 1 trituradora papel.
 - 1 papeleira.
 - 1 cadro puzzle.
 - 1 costureiro de lata.
 - 1 botiquín.
 - 2 bandexas oficina.
 - 1 lapiceiro.
 - 1 grampadora.
 - 1 tesoiras oficina.
 - 1 secador Orbegozo.

UNIDADE DE XESTION - SANTIAGO DE COMPOSTELA

Dirección (Rúa, Avda, Praza...)	Provincia		Código Postal
Rúa do Valiño, 63-65	A Coruña		15707
Descrición das condicións físicas e arquitectónicas	<p>A vivenda se sitúa en Rúa do Valiño 63-65, na cidade de Santiago de Compostela de conformidade cos requisitos xerais preferentes de situación para centros de menores definidos no apartado a) do artigo 7 do Decreto 329/2005 polo que se regulan os centros de menores e os centros de atención á infancia.</p> <p>A sede distribúese nunha unica planta baixa con dous accesos .</p>		
Nº de metros cadrados útiles	519 m2	Nº habitáculos	19
Plano de situación xeográfica			

			
Vías de comunicación a núcleos urbanos próximos	<p>A sede atópase no barrio de San Lázaro, no núcleo urbano de Santiago de Compostela, barrio situado sobre o camiño de Santiago, trátase dunha das portas de acceso á Compostela monumental.</p> <p>Neste momento ten unha gran vida administrativa ao instalarse nel todos as sedes sindicais de Galicia e varios edificios administrativos da Xunta de Galicia.</p> <p>Atópase a quinientos metros do Centro Comercial As Cancelas e a un quilometro do Centro Comercial Área Central e do barrio de Fontiñas.</p>		
Medios de transporte cos que conta a zona	Autobús urbán	Taxi	Ferrocarril
	Itinerarios: <ul style="list-style-type: none"> Linea 6 San Marcos - Vilamaior 	<ul style="list-style-type: none"> Radio Taxi 	Itinerarios: <p>Dende a estación de tren pódese viaxar aos seguintes destinos:</p> <p>Santiago de Compostela – A Coruña</p> <p>Santiago de Compostela – Barcelona</p>

	<ul style="list-style-type: none"> • Línea 6ª Estación Intermodal • Línea C2 Circular C2 • Línea C4 Circular C4 • Línea C5 Circular C5 • Línea C6 Circular C6 • Línea C11 Circular Fontiñas (Por Multi-usos Sar - Cidade da Cultura) • Línea P5 Pousada - Vilamaior 	<p>Traslado pasaxeiros/as 24 horas. Servizos urbanos e interurbanos, traslado de persoas en cadeira de rodas, cobros con tarxeta de crédito.</p> <ul style="list-style-type: none"> • Parada CC Comercial As Cance-las- Av do Camiño Frances, 3. 15707 Santiago de Compostela. • PARADA TAXIS FONTIÑA Servizo 24 H. Lisboa, s/n - FONTIÑAS - 15707 Santiago de Compostela. 	<p>Santiago de Compostela – Madrid Santiago de Compostela – Ourense Santiago de Compostela – Vigo Ademais ó ser unha estación intermodal conta con conexións de autobuses interurbanos con destino a outras vilas galegas e ó aeroporto. Sita na Rúa Hórreo, 75 A</p>
	<p>Horarios:</p> <p>Abarcan desde as 6:55 horas ás 22:30 horas.</p>		<p>Horarios:</p> <p>Os horarios de tren exténdense desde as 5:00 horas ata ás 22:00 horas no caso de liñas de cercanías e ata as 00:00 horas nas grandes liñas.</p>
	<p>Distancia á sede:</p> <p>Todas as liñas teñen unha parada a menos de 300 metros da vivenda</p>		<p>Distancia ao recurso:</p> <p>A estación de tren encóntrase a 3.3 quilómetros da oficina.</p>

Recursos educativos cos que conta a zona	<p>Os institutos máis pretos á sede son:</p> <ul style="list-style-type: none"> • I.E.S. AS FONTIÑAS.: R/ Estocolmo, nº5. 15707. Santiago. Telf: 981573440 • I.E.S. ANTÓN FRAGUAS: R/ Londres, nº 10. 15707. Santiago. Telf: 981588498.
Recursos sanitarios cos que conta a zona	<ul style="list-style-type: none"> • Centro de Saúde FONTIÑAS. R/ Londres, nº2-4. 15707. Santiago. Telf: 981552914 • Hospital Clínico Universitario de Santiago CHUS. R/ da Choupana, s/n, 15706 Santiago de Compostela. Telf. 981950000 • Hospital HM Rosaleda. R/ de Santiago León de Caracas, 1, 15701 Santiago de Compostela. Telf. 981577717
Servizos públicos de Emprego	O Servizo Público de Emprego de referencia é a Oficina de Emprego Santiago Norte sita na R/ Coto, nº 19, Baixo. 15703. Santiago. Telf: 981570753
Recursos de lecer cos que conta a zona	<ul style="list-style-type: none"> • Centro Deportivo MULTIUSOS FONTES DO SAR. R/ Diego Bernal, s/n. 15702. Santiago. Telf:981568160 • MULTIUSOS DE SAN LÁZARO. Av/ Fernando de Casas Novoa, s/n. 15703. Santiago. Telf: 981528731 • Piscinas de SAR. R/Diego Bernal, s/n. 15702. Santiago. Telf: 981568162 • Pistas de Tenis e Padel SAR. R/ das Hedras s/n. 15703. Santiago. Telf: 981568162 • Campo de fútbol AS CANCELAS. R/ das Cancelas s/n. 15703. Santiago. Telf: 981528730 • Campo de fútbol do SERGAS. R/Raimundo Rodriguez s/n. San Lázaro. • Pavillón deportivo FONTIÑAS. R/Fontes do Sar, s/n. 15703. Santiago. Telf: 981528730. • Centro Comercial AS CANCELAS. Av/ do Camiño Francés, 3. 15703. Santiago. Telf: 981568282 • Centro Comercial ÁREA CENTRAL Edificio Área Central, soto 1. Santiago. Telf: 981560845 • Parque de Carlomagno. R/ Roma • Aula CeMit (Centro para a Modernización e Inclusión Tecnolóxica. R/Alcalde Raimundo López Pol, Edificio CERSIA s/n. 15707. Santiago.981543060
Centros socio-comunitarios, asociacións, organizacións cos que conta a zona	<ul style="list-style-type: none"> • Asociación de Veciñ@s San Lázaro-Monte do Gozo. R/ Muíña nº 63. 15707. Santiago. Telf: 981560318 • Asociación de Veciñ@s As Fontes-Fontiñas. R/ Varsovia, nº4-C 4º. Santiago. Telf: 981577220 • Cruz Vermella Santiago. Av/Lugo s/n. 15703. Santiago. Telf: 981586969 • Centro Sociocultural AMIO. R/ da Muíña, nº 63, 15707. Santiago. Telf: 981560318 • Centro Sociocultural FONTIÑAS. R/Berlin, nº 13. 15707. Santiago. Telf: 981528750

Fotografías
fachada



Plano de
planta

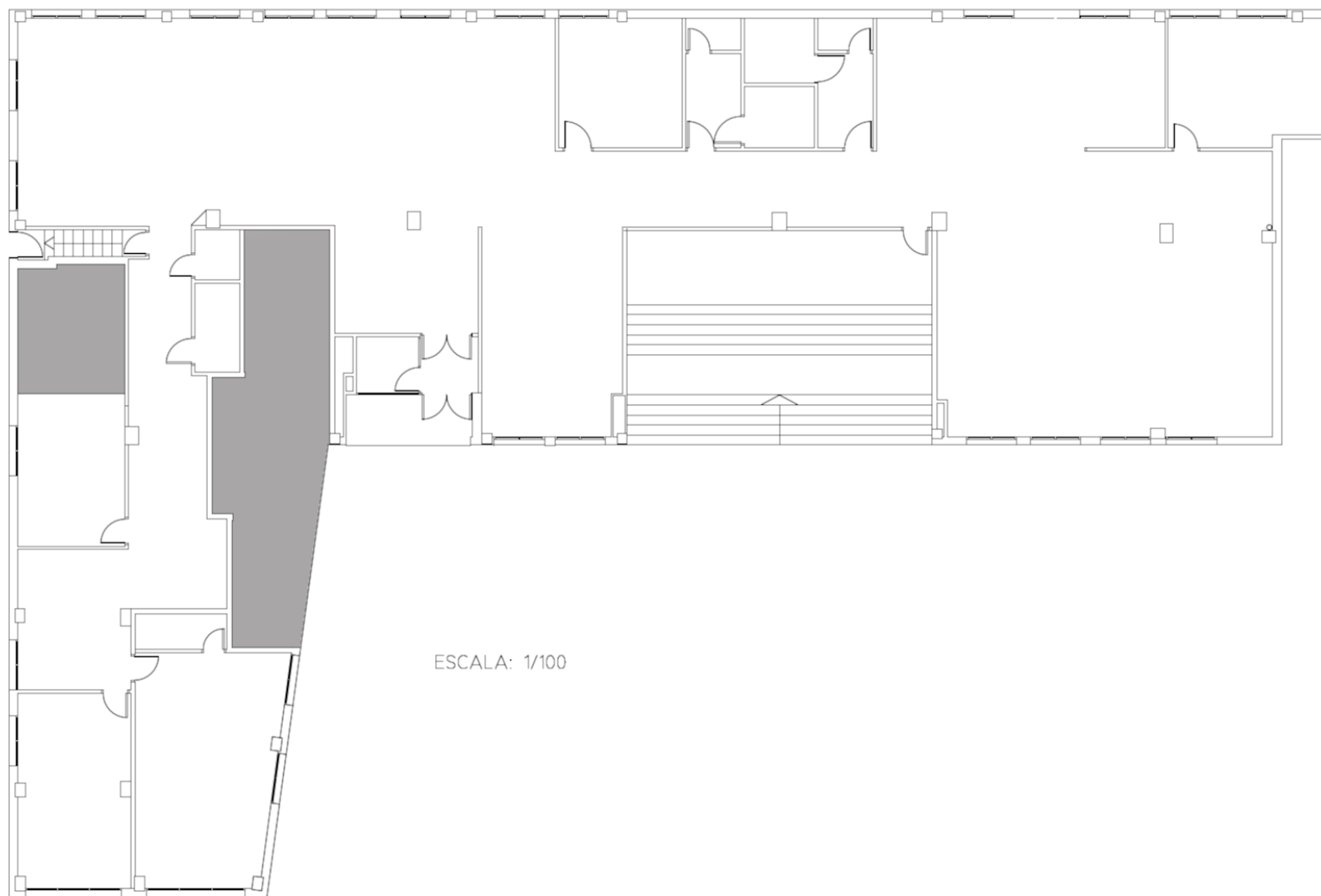

Habitáculo 1

Entrada.

Conta con unha superficie de 27,2 m², é a zona onde esta a recepción da sede e a sala de espera, ademais de dar acceso a toda a sede.

**Habitáculo 2**

Zona de traballo 1.

Conta cunha superficie con 110,5 m², é a zona de traballo principal, con con varias mesas con disitntos postos.



Habitáculo 3

Zona de traballo 2.

Conta cunha superficie de 29,24 m² , zona adicada a contabilidade e a comunicación.

**Habitáculo 4**

Sala 2 -Office

Conta cunha superficie de 14,35 m² , ten o uso de sala de reunións, pero conta con equipamento para quentar comidas ou tomar bebidas quentes.



Habitáculo 5

Aseo 1.

Conta cunha superficie de una superficie total de 12,3 m² destinado a hixiene persoal das traballadoras e traballadores.

**Habitáculo 6**

Aseo 2.

Conta cunha superficie de una superficie total de 12,3 m². destinado a hixiene persoal das traballadoras e traballadores.



Habitáculo 7

Corredor principal.

Conta cunha superficie de 32,66 m², da acceso á zona dereita da sede, onde están a Sala 2, Baños , Almacén , Sala Polivalente , Sala 3 e a Sala de Formación.

**Habitáculo 8**

Sala polivalente.

Conta cunha superficie de 36,08 m² , destinados a usos múltiples, esta acondicionada para realizar reunións, e outras actividades que fosen necesarias.

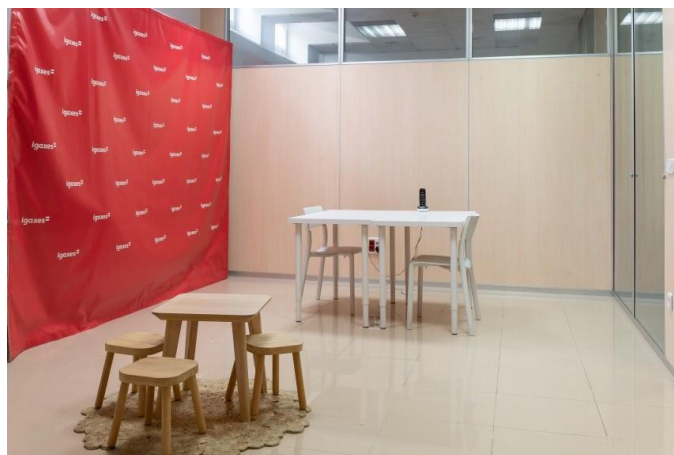

Habitáculo 9

Sala 3 .

Conta cunha superficie de 18,80 m2 , dispón de mobiliario adecuado para celebrar reunións nesta estancia.

**Habitáculo 10**

Sala de Formación.

Conta cunha superficie de 91,76 m2, esta ampla estancia permite colocar o mobiliario para realizar formacións cando é necesario.



Habitáculo 11

Corredor esquerdo.

Conta cunha superficie de 44,96 m2. Debido a súa amplitude a parte de dar acceso as estancias da zona esquerda da sede como a Sala 1, Despacho e Sala de xuntas, permite ubicar mobiliario para que se poida usar de sala de espera do despacho e ademais de permitir colocar un escritorio de parede.



	INVENTARIO
Inventario habitáculo 1 (Entrada)	<ul style="list-style-type: none"> • <u>Ordenadores:</u> <ul style="list-style-type: none"> - 1 Portatil WINDOWS 10 Pro DELL VOSTRO 3501 Intel(R) Core(TM) i5-1005G1 1.20GHz 8 GB 236 GB - 1 Ordenador PC Windows 10 Pro DELL OPTIPLEX 7010 Intel(R) Core(TM) i5-3570 3.40GHz 16 GB 275 GB + 500 GB • <u>Bens inventariables:</u> <ul style="list-style-type: none"> - Mesa recepción. - Caixoneira con rodas (3 caixóns). - Papeleira. - 4 Modulos clasificadores individuais de plástico. - Paragüeiro. - Teléfono centralita. - Cadeira de oficina. - Panel informativo jovens e inclusion social. - Panel informativo obra social "La Caixa"

	<ul style="list-style-type: none"> - Panel informativo incorpora de “la Caixa”. - Panel informativo xunta atención psicolóxica. - Panel informativo bankia red solidaria. - Soporte desinfectante e mascarillas. - 4 Butacas. - Papeleira. - Mampara de protección. - Felpudo. - Estantería de 4x4 celas. - 2 Plantas grandes. - Planta artificial. - Cartel Igaxes. - 2 proxectores. - Caixa cables vga. - Caixa regletas. - Caixa cables ethernet. - Caixa cables alimentación. - Caixa de ratos (16 ratos). - Caixa de teclados (20 teclados). - Soporte proyector. - Destructora Rexel 300X - Proyector ACER (blanco) - Proyector EPSON (negro) - Proyector LG (negro)
Inventario habitáculo 2 (Pull 1)	<ul style="list-style-type: none"> • <u>Ordenadores:</u> <ul style="list-style-type: none"> - 1 Ordenador PC WINDOWS 10 Pro LENOVO 10C20002SP INTEL CORE I5 4460S CPU 2,90 GHZ 4 GB. - 1 Ordenador PC WINDOWS 10 Pro GIGABYTE TECHNOLOGY CO, LTD DESKTOP-PJT7RDV AMD RYZEN 3 2200G WITH RADEON VEGA GRAPHICS 4 GB - 1 Ordenador PORTÁTIL macOS Mojave APPLE MACBOOK PRO INTEL CORE I5 2,7 GHZ 16 GB - 1 Ordenador PORTÁTIL WINDOWS 10 Home HP LAPTOP 15-DA1 INTEL CORE I7 - 8565U CPU 1,80 GHZ 16 GB - 1 Ordenador PC WINDOWS 7 Pro GIGABYTE TECHNOLOGY H81M-HD3 INTEL CORE I3 4130 3,40 GHZ 4 GB - 1 Ordenador PC WINDOWS 7 Pro GIGABYTE TECHNOLOGY M68MT-S2P AMD ATHLON™ II X2 260 PROCESSOR 3200 MHZ 2 GB - 1 Ordenador PC WINDOWS 10 Pro GIGABYTE TECHNOLOGY H81M-D3H INTEL PENTIUM G3230 3,00 GHZ 4 GB

- 1 Ordenador PC WINDOWS 10 Home HEWLETT PACKARD SLIMLINE DESKTOP PC 260 A-111 AMD A8 – 7410 APU WITH RADEON R5 GRAPHICS
 - 1 Ordenador PC WINDOWS 10 Pro DELL Inc. OPTIPLEX 7010 INTEL (R) CORE (TM) i5-3570 CPU @ 3,40 GHZ, 3401MHZ 16 GB
 - 1 Ordenador PC WINDOWS 10 Pro GIGABYTE TECHNOLOGY H110M-S2H INTEL CORE I3 7100 3,90 GHZ 4 GB
 - 1 Ordenador PC WINDOWS 10 Pro GIGABYTE TECHNOLOGY H110M-S2H INTEL CORE I3 7100 3,90 GHZ 4 GB
 - 1 Ordenador PORTÁTIL WINDOWS 10 Pro HEWLETT PACKARD PRO BOOK 430 G5 INTEL CORE I7-8550U 1,80 GHZ
 - 1 Ordenador PORTÁTIL WINDOWS 10 Home ASUS X541UVK
 - 1 Ordenador PORTÁTIL WINDOWS 10 Pro DELL Inc. Vostro 3501 INTEL (R) CORE (TM) i3-1005 G1 CPU @ 1,20 GHZ, 1190MHZ,2...
 - 1 Ordenador PC WINDOWS 10 Pro INTEL CORE I5 - 9400 2.90 GHZ 4 GB
 - 1 Ordenador PORTÁTIL macOS Mojave APPLE MACBOOK PRO INTEL CORE I5 2,7 GH 16 GB
 - 1 Ordenador PORTÁTIL WINDOWS 7 Pro LENOVO B57E3685 AMD E 11500 APU WITH RADEON HD GRAPHICS 1.48.GHZ 2 GB
 - 1 Ordenador PORTÁTIL WINDOWS 7 Pro LENOVO B57E3685 AMD E 11500 APU WITH RADEON HD GRAPHICS 1.48.GHZ 2 GB
 - 1 Ordenador PC WINDOWS 10 Pro GIGABYTE TECHNOLOGY A320M-S2H AMD RYZEN 5 2400G RADEON VEGA GRAPHICS 4 GB
 - 1 Ordenador PC WINDOWS 10 Pro GIGABYTE TECHNOLOGY B450M DS3H AMD RYZEN 2200G RADEON VEGA GRAPHICS 4 GB
 - 1 Ordenador PORTÁTIL WINDOWS 10 Pro TOSHIBA INTEL CELERON 1000M 1,80 GHZ 4 GB
 - 1 Ordenador PORTÁTIL WINDOWS 7 Pro LENOVO 3685 AMD E 11500 APU WITH RADEON HD GRAPHICS 1.48.GHZ 2 GB
 - 1 Ordenador PORTÁTIL WINDOWS 10 Home HP LAPTOP 15-DA 1XXX INTEL CORE I7-8565U 1,80 GHZ 16 GB
 - 1 Ordenador PORTÁTIL WINDOWS 7 Pro LENOVO 3685 AMD E1-1500 1,48 Ghz 2 GB
- Impresoras:
 - Impresora HP Color Laserjet Enterprise m553.
 - Impresora HP Color Laserjet Prop MFP m477 fnw.
 - Bens inventariables:
 - 5 estanterías (4x4 celas).
 - 1 estanteria (1x4 celas).
 - 1 estanteria (4x5 celas).
 - 3 percheiros.
 - 7 papeleiras.
 - 13 mesas de trabalho.
 - 11 caixoneiras.
 - 3 estanterias.
 - 2 mobles arquivador con chave.
 - 15 cadeiras de oficina.

	<ul style="list-style-type: none"> - 4 mampara - 2 teléfonos fixos - 8 teléfonos inalámbricos
Inventario habitáculo 3 (Pull 2)	<ul style="list-style-type: none"> • <u>Ordenadores:</u> <ul style="list-style-type: none"> - 1 Ordenador PC WINDOWS 10 Pro LENOVO 10C20002SP INTEL CORE I5 4460S CPU 2,90 GHZ 4 GB. - 1 Ordenador PC WINDOWS 7 Pro HEWLETT PACKARD HP PRO 3300 SERIES SFF INTEL PENTIUM CPU G850 2.90 GHZ 2 GB. - 1 Ordenador PORTÁTIL WINDOWS 10 Pro HACER VERITON X2640G INTEL CORE I3 7100 CPU 3,90 GHZ 4 GB. - 1 Ordenador PORTÁTIL macOS APPLE MACBOOK INTEL CORE M3 1,1 GHZ 8 GB. - 1 Ordenador PC WINDOWS 10 Pro DELL Inc. OPTIPLEX 7010 INTEL (R) CORE (TM) i5-3570 CPU 3,40 GHZ, 3401MHZ 16 GB 222 GB - 1 Ordenador PC Windows 7 Pro CLÓNICO INTEL CORE I3 2120 3,30 GHZ 6 GB - 1 Ordenador PC WINDOWS 10 Pro LG COOLBOX INTEL CORE I5 4460 3.20 GHZ 8 GB - 1 Ordenador PORTÁTIL WINDOWS 10 Pro LENOVO B7575E AMD E1 500 2 GB - 1 Ordenador PORTÁTIL macOS APPLE MACBOOK PRO INTEL CORE I5 1,8 GHZ 8 GB • <u>Bens inventariables:</u> <ul style="list-style-type: none"> - 3 estanterías blancas. - 7 caixoneiras. - 2 armarios blancos baixos con chave. - Armario branco baixo con chave. - 5 mesas de traballo. - 5 telefonos inalámbricos. - 1 teléfono fixo. - 5 cadeira de oficina. - 2 estanterías (4x4 celas). - Estantería (4x4 celas). - 4 papeleiras. - 1 percheiro. - 1 minicadea de música.
Inventario habitáculo 4 (Sala 2-Cociña)	<ul style="list-style-type: none"> • <u>Bens inventariables:</u>

	<ul style="list-style-type: none"> - Estantería (2x4 celas). - 2 mesas semicirculares. - Microondas. - Neveira. - Papeleira. - Cafeteira. - 2 Caixoneiras (2 caixóns). - Vertedoiro. - Escurre pratos. - 4 Cadeiras de plástico brancas. - Carro. - 4 Caixóns de mimbre. - Teléfono inalambrico.
Inventario habitáculo 5 (Aseo 1)	<ul style="list-style-type: none"> • <u>Bens inventariables:</u> - 3 papeleiras. - Mueble cambiador de bebes.
Inventario habitáculo 6 (Aseo 2)	<ul style="list-style-type: none"> • <u>Bens inventariables:</u> - 2 papeleiras.
Inventario habitáculo 7 (Corredor Principal)	<ul style="list-style-type: none"> • <u>Impresora:</u> - Impresora Toshiba E-Studio2515ac • <u>Bens inventariables.</u> - 2 mesas. - Estantería 3x3 celas. - Gillotina. - Perforadora. - Encadernadora.

	<ul style="list-style-type: none"> - Grampadora. - Router. - Repetidor wifi. - Papeleira.
Inventario habitáculo 8 (Sala Polivalente)	<ul style="list-style-type: none"> • <u>Bens inventariables:</u> <ul style="list-style-type: none"> - 1 mesa madeira. - 3 taburetes pequenos. - 1 teléfono inalámbrico. - 1 lámpara de pé. - 1 sillóns. - 1 estantería de 5x5 celas. - 2 mesas pequenas. - Mecadeira.
Inventario habitáculo 9 (Sala 3)	<ul style="list-style-type: none"> • <u>Bens inventariables:</u> <ul style="list-style-type: none"> - Papeleira. - 2 butacas. - Mesa pequena madeira. - Mesa branca. - 2 Cadeira plástico brancas. - Teléfono inalámbrico.
Inventario habitáculo 10 (Sala de Formación)	<ul style="list-style-type: none"> • <u>Bens inventariables:</u> <ul style="list-style-type: none"> - 11 mesas rectangulares. - 1 mesa redonda. - 16 cadeiras. - 1 rotafolio.

**Inventario
habitáculo 11
(Corredor
Esquerda)**

- Bens inventariables:
 - 4 estanterías (5x5 celas).
 - 1 barra.
 - 3 taburetes.
 - 1 papeleira.
 - 1 mesa traballo.
 - 1 cadeira.
 - 4 mesas pequena de cristal.
 - Sofá.
 - Butaca.
 - Lámpada de pé.
 - 2 cadros (fotografía).
 - 1 cadro (pintura).

UNIDADE TERRITORIAL DE INSERCIÓN LABORAL A CORUÑA

Dirección (Rúa, Avda, Praza...)	Provincia	Código Postal	
Novoa Santos, 6-8 1º, A Coruña	A Coruña	15006	
Descrición das condicións físicas e arquitectónicas	A oficina de atención da cidade de A Coruña está na rúa Novoa Santos, nunha zona céntrica da cidade de A Coruña, e próxima a recursos como son o propio Servizo de Menores de A Coruña, a estación do tren e de autobuses, a Casa do Mar ou centros cívicos do Concello de A Coruña.		
	Consta de : <ul style="list-style-type: none">Un despacho de 30,78 metros cadrados onde se pode prestar atención individualizada as mozas e mozos de alta no Programa Mentor.Unha sala de reunións de 27,67 metros cadrados.Un corredor de comunicación e sala de espera de 11,96 metros cadrados.Un aseo de 5,68 metros cadrados.Un aseo de 4,85 metros cadrados.Unha sala destinada a arquivo de 17,50 m2Unha sala compartida para formación grupal de 109,69 metros cadrados.		
Nº de metros cadrados útiles	208,13 m²	Nº habitáculos	7

Plano de situación xeográfica			
Vías de comunicación a núcleos urbanos próximos	<p>A Unidade Territorial de A Coruña encóntrase situado na rúa Nova Santos , próxima á estación de autobuses e de tren da cidade de A Coruña (a menos de 15 minutos camiñando desde a oficina). Deste xeito e por medio da rede de transporte público da cidade de A Coruña é accesible desde moitas das vilas da comarca de Coruña (Culleredo, Arteixo, Sada, Oleiros...) e desde outras cidades como Santiago de Compostela, Ferrol, Pontevedra, Vigo, Ourense ou Lugo.</p> <p>Esta oficina situado igualmente a escasos 15 minutos camiñando do Servizo de Menores de A Coruña, así como a recursos públicos e privados de lecer na cidade de A Coruña.</p> <p>Deste xeito, e desprazándose a pe, en autobús urbano ou interurbano ou en tren é accesible desde calquera punto da cidade de A Coruña.</p>		
Medios de transporte cos que conta a zona	Autobús urbán	Taxi	Ferrocarril
	Itinerarios:	<ul style="list-style-type: none"> Parada de taxis - Casa do Mar (Avda 	Itinerarios:

	<ul style="list-style-type: none"> • Liña 1 Pab.Iglesias • Liña 2 Abente y Lago-Os Castros • Liña 2A Abente y Lago-H. Oza-As Xubias • Liña 12 Os Rosales-CHUAC-Materno • Liña 14 Rosales • Liña 17 Hércules • Liña 20 Juan Flórez 10-A Pasaxe • Liña 21 Urb.Mesoiro • Liña 22 Plaza Pontevedra • Liña 23 A.Lago • Liña 23A A.Lago 	<p>do Exército esq. Ramón y Cajal) e</p> <ul style="list-style-type: none"> • Parada de taxis- C.C. Comercial El Corte Inglés (Ramón y Cajal) 	<p>Dende a estación de tren pódese viaxar aos seguintes destinos:</p> <ul style="list-style-type: none"> • A Coruña-Santiago-Pontevedra-Redondela. Vigo. • A Coruña-Santiago-Ourense. • A Coruña-Betanzos-Lugo ou A Coruña/Betanzos-Ferrol. • Madrid. • Barcelona. <p>Sita en Avda. do Ferrocarril S/N</p>
	<p>Horarios:</p> <p>Dependendo das liñas e días da semana cubre todo o horario laboral.</p>		<p>Horarios:</p> <p>Os horarios de tren exténdense desde as 5:00 horas ata ás 22:00 horas no caso de liñas de cercanías e ata as 00:00 horas nas grandes liñas.</p>
	<p>Distancia ao recurso:</p> <p>Hai para de autobús a menos de 100 metros da Unidade Territorial.</p>		<p>Distancia ao recurso:</p> <p>A estación de tren encóntrase a escasos quince minutos camiñando desde a oficina.</p>
<p>Recursos educativos cos que conta a zona</p>	<p>Os institutos máis pretos á oficina son:</p> <ul style="list-style-type: none"> • IES Fernando Wirtz. • IES Concepción Arenal. • IES Eusebio da Garda. 		

	<ul style="list-style-type: none"> • IES Femenino. • San Francisco Javier. • IES Ramón Otero Pedrayo
Recursos sanitarios cos que conta a zona	<ul style="list-style-type: none"> • Casa do Mar. • Centro de Saúde de San José. • Centro de Saúde de Federico Tapia. • Centro Municipal de Serv. Soc. Cuatro Caminos. • CHUAC Complejo Hospitalario Universitario A Coruña.
Servizos públicos de Emprego	<ul style="list-style-type: none"> • O Servizo Público de Emprego atende na Oficina de emprego de Monelos , Rúa Luis Seoane ,11 Entreplanta
Recursos de lecer cos que conta a zona	<ul style="list-style-type: none"> • Centro Social do Concello de Parque Europa. • Instalacións deportivas de San Diego. • Centro Cívico de San Diego.
Centros socio-comunitarios, asociacións, organizacións cos que conta a zona	<ul style="list-style-type: none"> • Radio Ecça. • Confederación de empresarios de A Coruña. • Centro xuvenil Forum en Parque Europa. • ALAS A Coruña.
Fotografías portal	

Fotografía fachada

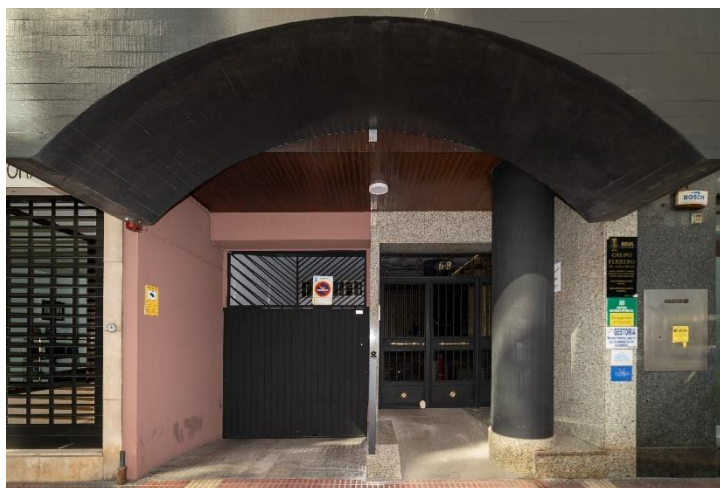
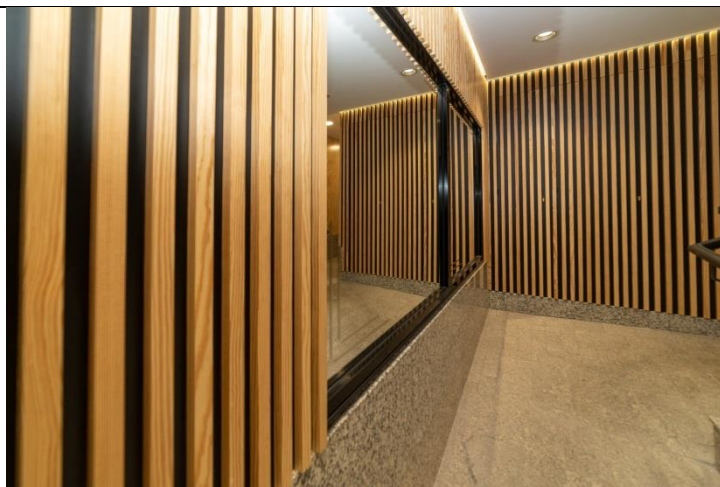

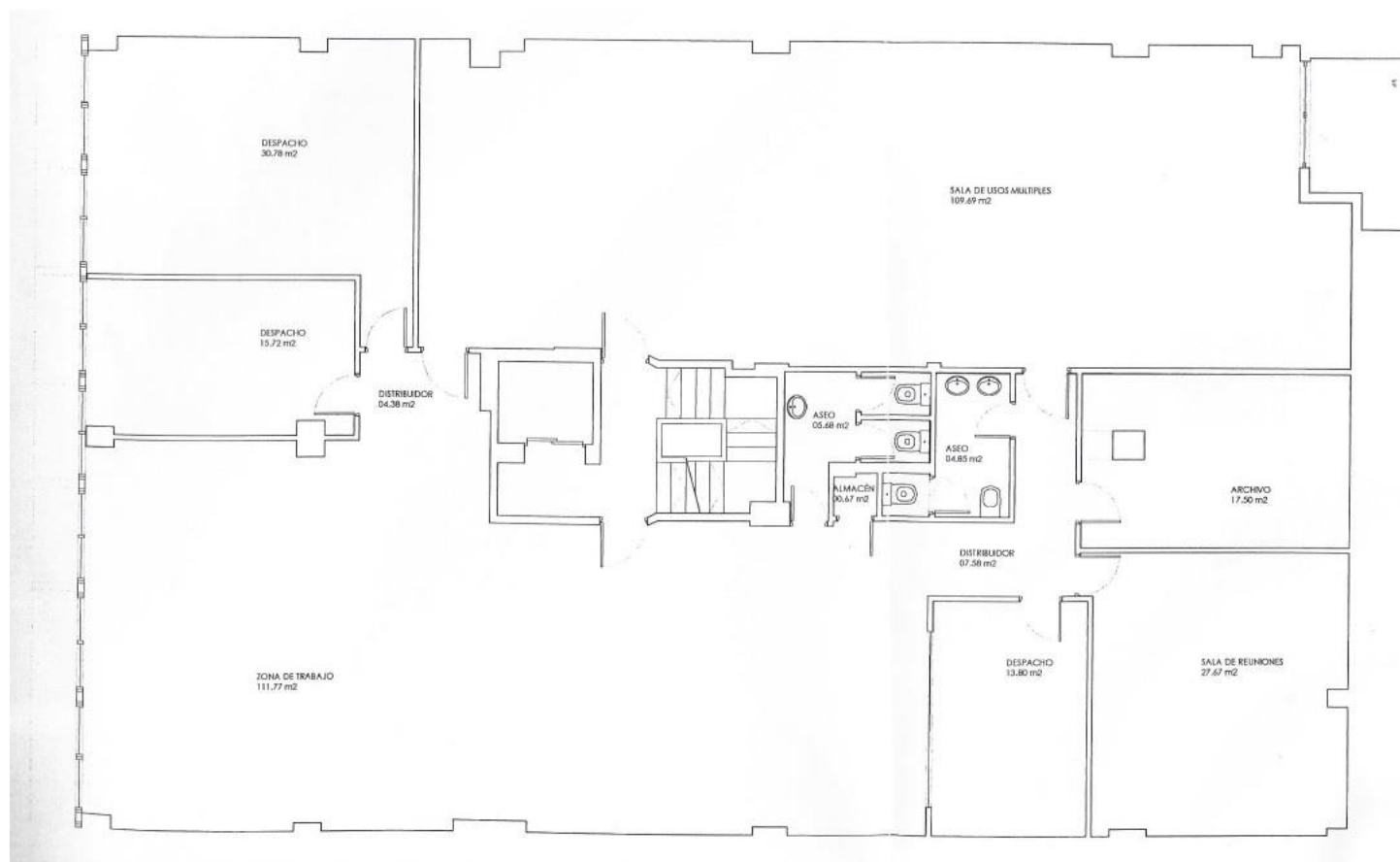
Plano de planta

Habitáculo 1



Despacho.

Conta cunha superficie de 30,78 m² que permite a atención individualizada así como a realización de accións formativas en pequeno grupo e dotado de mobiliario e equipamento para poder desenvolver o traballo de orientación individual. Ademais é o espazo no que se custodia a documentación persoal das mozas e mozos cos que se traballa no Programa Mentor na zona de A Coruña.

**Habitáculo 2**

Sala de xuntas.

Conta cunha superficie 27,67 m² destinada a realizar reunións e formacións de grupos de tamaño medio nas habilidades precisas para a busca e o mantemento dun emprego.

	
Habitáculo 3	<p>Aseo 1</p> <p>Conta cunha superficie de una superficie total de 5,68 m² destinado a hixiene persoal das traballadoras e traballadores.</p> 

Habitáculo 4	<p>Aseo 2.</p> <p>Conta cunha superficie de una superficie total de 5,68 m². destinado a hixiene persoal das traballadoras e traballadores.</p> 
INVENTARIO	
Inventario oficina	<ul style="list-style-type: none"> • <u>Ordenadores:</u> <ul style="list-style-type: none"> - 1 ordenador portátil Windows 10 Home 20H2 MEDION Intel® Core™ i5-8265U CPU @ 1.60GHz 1.80 GHz - 1 ordenador Pc Windows 7 professional 6.1.7601 SP 1 compilación 7601 MICRO-STAR INTERNACIONAL MS7253 AMD athlon™ 64 x2 dual core processor 5200+,2700mhz - 1 ordenador portátil Windows 10 Version 21H2 MEDION DESKTOP-CRLGPBA Intel® Core™ i5-8265U CPU @ 1.60GHz 1.80 GHz - 1 ordenador Pc Windows XP Professional,2600 SERVICE PACK 3 COMPILACION 2600 SYSTEM MANUFACTURE X86 FAMILY 16 MODEL 6 STEPPING 2 AUTHENTICAMD~2714MHZ

- Impresora:
 - 1 impresora HP DESKJET 2540 301 B/N + COR
- Bens inventariables:
 - 1 mesa reunións redonda
 - 1 mesa de traballo rectangular
 - 2 mesas escritorio simétricas (forma en L)
 - 2 caixoneiras con rodas
 - 5 cadeiras acolchadas negras
 - 1 cadeira acolchada negra com repousa-brazos
 - 2 archivadores metálicos (4 caixóns cada un)
 - 4 archivadores plásticos azuis de sobremesa
 - 1 corticeira de parede (100cm x 50cm)
 - 1 lousado branco (100cm x 50cm)
 - 1 percheiro de pé
 - 2 macetas cerámicas
 - 1 reloxo de parede
 - 1 cadeira xiratoria negra.
 - 2 archivadores metálicos laranxas
 - 5 plantas variadas
 - 1 calefactor parede branco marca OK.
 - 1 cadeira xiratoria negra
 - 1 radiador con rodas ardes

UNIDADE TERRITORIAL DE INSERCIÓN SOCIOLABORAL LUGO

Dirección (Rúa, Avda, Praza...)	Provincia	Código Postal	
Amor Meilán 13 Entrechán Esquerda, Lugo .	Lugo	27001	
Descrición das condicións físicas e arquitectónicas	A oficina de atención da cidade de Lugo encóntrase situada nun entrechán na rúa Amor Meilán, rúa próxima ao centro histórico da cidade, podendo accederse fisicamente ás instalacións por medio de escaleiras e ascensor. Ao estar situada nas proximidades da zona histórica é facilmente accesible desde calquera punto da cidade por medio da rede de transporte público. Está composto por un despacho para a atención individualizada das persoas de alta no Programa Mentor, unha sala destinada a facer actividades grupais e un aseo..		
Nº de metros cadrados útiles	45 m²	Nº habitacións	3
Plano de situación xeográfica			

Vías de comunicación a núcleos urbanos próximos	A Unidade Territorial de Lugo encóntrase situada na zona monumental de Lugo, próxima á estación de autobuses da cidade, de tal xeito que é facilmente accesible desde os núcleos urbanos próximos a Lugo (Rábade, Vilalba, Cospeito...), así como ás principais cidades de Galicia, así como por medio da rede de transporte público de Lugo.		
Medios de transporte cos que conta a zona	Autobús urbán	Taxi	Ferrocarril
	<p>Itinerarios:</p> <ul style="list-style-type: none"> • Liña 1 Campus-A Piringalla. • Liña 1A Acea de Olga-A Piringalla. • Liña 2 : Cemiterio-Albeiros. • Liña 3 : Fingoi – Ramil. • Liña 3A : Acea e Olga-Ramil. • Liña 4 : A Tolda-Abella. • Liña 6: Montirón- A Residencia. • Liña 7 : As Gándaras-Campus • Liña 7A: As Gándaras- Cemite-rio. • Liña 8 : Carqueixo-Os Caraveis. • Liña 9 : O Ceao-Praza do Rei. • Liña 9A : O Ceao-Praza do Rei-San Roque. • Liña 9E : O Ceao-Pza do Rei • Liña 10 : Campus – Frigsa. • Liña 11 : Calde – Nadela. • Liña 11E : Calde-Piringalla-Albei-ros. • Liña 12 : Especial Campus. • Liña 14 : Ronda da Muralla – Fervedoira – Hosp. Lucus Au-gusti. • Liña 14 A : Rda. Da Muralla-Gán-daras-Hospital Lucus Augusti. 	<ul style="list-style-type: none"> • Parada de Taxis- Praza de Santo Domingo, si-tuada a 5 minutos a pe. 	<p>Itinerarios:</p> <ul style="list-style-type: none"> • Lugo – A Coruña • Lugo – Ourense • Lugo – Santiago <p>Sita en Pza. do Conde de Fontao, s/n</p>

	<p>Horarios:</p> <p>A frecuencia en dias laborais é de 30 minutos.</p>		<p>Horarios:</p> <ul style="list-style-type: none"> • Lugo – A Coruña: 8:15.; 14:25h.; 21:48h. • Lugo – Ourense: 8:51h.; 11:05h.; 14:25h; 18:45h. • Lugo – Santiago: 14:25h.
	<p>Distancia ao recurso:</p> <p>Todas as paradas se encontran a 5 minutos da Unidade Territorial.</p>		<p>Distancia ao recurso:</p> <p>A estación de tren encóntrase a escasos 25 minutos camiñando desde a oficina.</p>
<p>Recursos educativos cos que conta a zona</p>	<p>Os institutos e colexios máis pretos á vivenda son:</p> <ul style="list-style-type: none"> • Instituto De Educación Secundaria A Piringalla (25 minutos). • Instituto De Educación Secundaria Manuel Leiras Pulpeiro (30 minutos). • Instituto De Educación Secundaria A Nosa Señora Dos Ollos Grandes (15 minutos). • Instituto De Educación Secundaria Sanxillao (35 minutos) . • Instituto De Educación Secundaria Lucus Augusti (10 minutos). • Instituto De Bachillerato Anxel Fole (25 minnutos). • Instituto De Educación Secundaria As Mercedes (25 minutos). • Instituto De Educación Secundaria Politécnico De Lugo (10 minutos). • Instituto De Educación Secundaria Xoan Montes (25 minutos). • Epapu Albeiros (formación ESO-BAC adultos) (20 Minutos). • Centros de formación ocupacional e outros. • Radio Ecca formación adultos . • Centro de Formación Acedis Lugo. • Avecus. • Cefovial. • Centro de formacion del transporte. • Centro de formacion e recursos – CFR de Lugo. • Dioptra. • Escola galega de formacion, s.l. • Fesan. • Foremprego. 		

	<ul style="list-style-type: none"> • Tradescola. • Aprevar. • Fundación laboral de la construcción. • Asociación provincial de hostelería. • Asfem .
Recursos sanitarios cos que conta a zona	<ul style="list-style-type: none"> • HULA Hospital Universitario Lucus Agustí (25 minutos bus) • CAP FINGOI (20 minutos a pe)
Servizos públicos de Emprego	<p>O Servizo Público de Emprego atende na Oficina de Emprego Lugo Norte na rúa Río Cabe (10 minutos) e na Oficina de Emprego Lugo Sur en Praza Campos Novos (35 minutos).</p> <p>Tamén o propio Concello ofrece o Espacio Lab, para favorecer o emprego.</p>
Recursos de lecer cos que conta a zona	<ul style="list-style-type: none"> • Espazos naturais: Parque da Milagrosa, Parque Cidade Norte, Parque da Piringalla (contan con zona de pista de tenis, fútbol e baloncesto, así coma zona infantil e parque biosaudable). • Recursos deportivos municipais :2 Piscinas, 2 Polideportivos, 1 Campo de Fútbol, 1 Pavillón deportivo • Centro comercial As Termas (comercios, hostaleira e cine). • No barrio hai comercios e cafeterías, zonas de paseo, piscina cuberta e ao aire libre e centros deportivos.
Centros socio-comunitarios, asociacións, organizacións cos que conta a zona	<ul style="list-style-type: none"> • Escolas Deportivas: Fútbol, baloncesto, natación, tenis, balonmán, ximnasia, Béisbol • Asociacións deportivas: Clubs de montaña, clubs de triatlón, BTT... • Actividades culturais promovidas polo concello: Cine, teatro, música... • Asociacións culturais: Asociacións do Arde Lucus, asociacións musicais, asociacións de artesáns.

Fotografías portal



Fotografía fachada

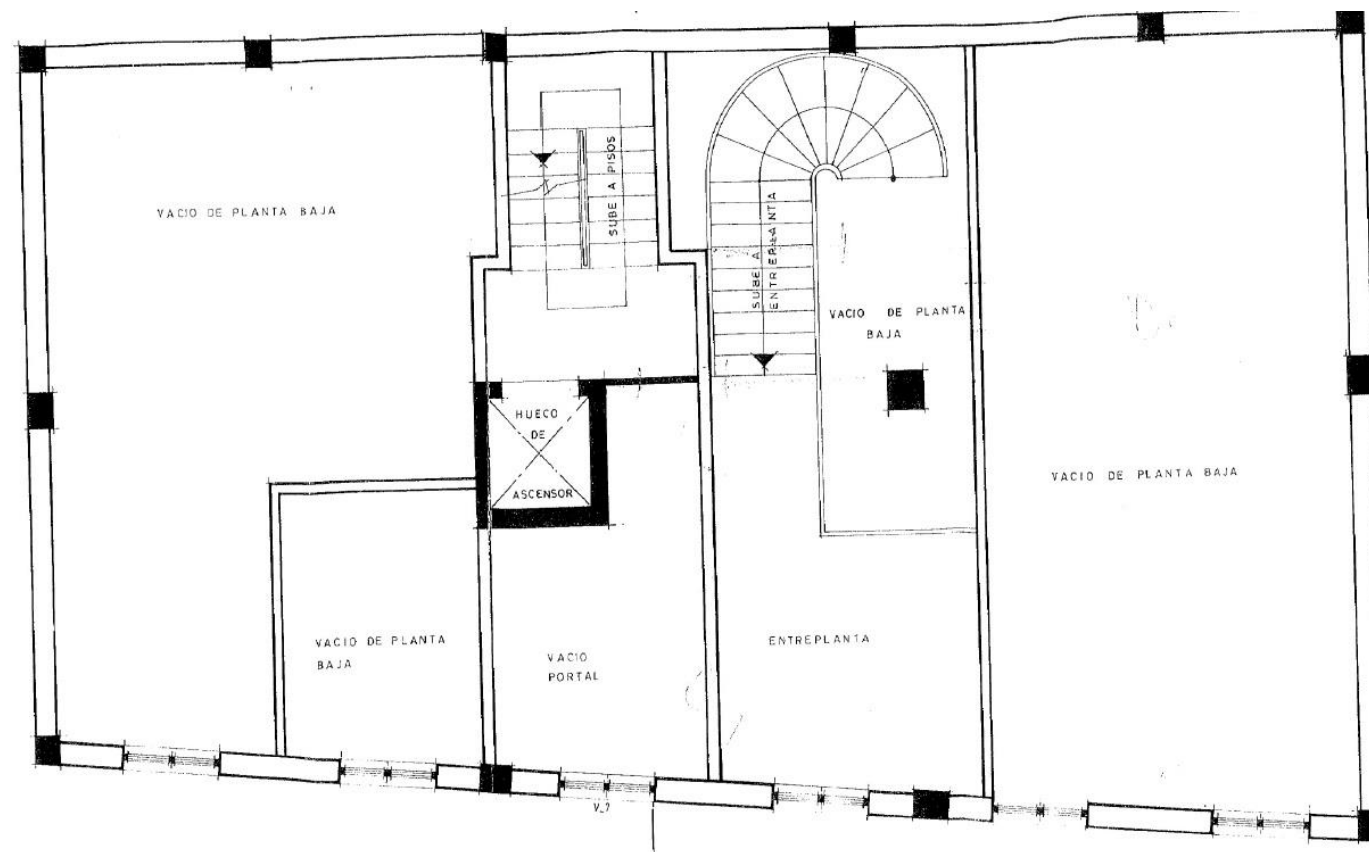

Plano de planta

Habitáculo 1

Despacho 1.

Lugar para a atención individualizada dotado de mobiliario e equipamento para poder desenvolver o traballo de orientación individual.

**Habitáculo 2**

Despacho 2

Sala destinada a realizar formación en habilidades para a independencia e o emprego para pequenos grupos.



Habitáculo 3

Aseo

Destinado a hixiene persoal dos usuarios da oficina.

**INVENTARIO****Inventario oficina**

- Ordenadores:
 - 1 Ordenador PC 40064 WINDOWS 7 PROFESIONAL 6.1.7601. SERVICE PACK 1 ACER VERITON PENTIUM DUAL CORE 1 GB
 - 1 Ordenador PC 40064 WINDOWS 7 PROFESIONAL 6.1.7601. SERVICE PACK 1 LG AMD PROCESSOR MODEL UNKNOWN 2. 71 GHZ 1 GB
 - 1 Ordenador PC 43434 WINDOWS 7 PROFESIONAL 6.1.7601. SERVICE PACK 1 LG AMD PROCESSOR MODEL UNKNOWN 2. 71 GHZ 1 GB
- Impresoras:
 - 1 Impresora BROTHER MFC- L2710DW TN-2420 B/N
 - 1 Impresora HP OFFICEJET PRO6230 HP935 XL B/N + COR

- Bens inventariables:
 - 2 mesas rectangulares de oficina
 - 1 mesa de ordenador
 - Mesa redonda de reuniones
 - Armarios archivadores
 - Cadeiras de oficina
 - 7 cadeiras verdes
 - Papeleras
 - 2 alfombras
 - 3 mecadeiras archivadores
 - 2 percheros
 - 2 estanterías
 - 1 cafetera
 - Paneis de cortiza
 - 2 láminas
 - 1 radiador de aceite
 - 1 radiador de aceite
 - Cuadros corporativos
 - 1 pizarra
 - 1 paragüero
 - Tazas de cafe
 - 5 cucharillas
 - 1 buzón suxestións
 - 1 bandeja
 - 1 reloxo parede
 - 1 deshumidificador
 - 1 revisteiro de parede
 - 1 flexo extensible de sobremesa
 - 1 felpudo desinfectante
 - 1 smartphone samsung a3
 - 1 telefono inalambrico daewoo
 - 2 elevadores pantalla

UNIDADE TERRITORIAL DE INSERCIÓN SOCIOLABORAL OURENSE

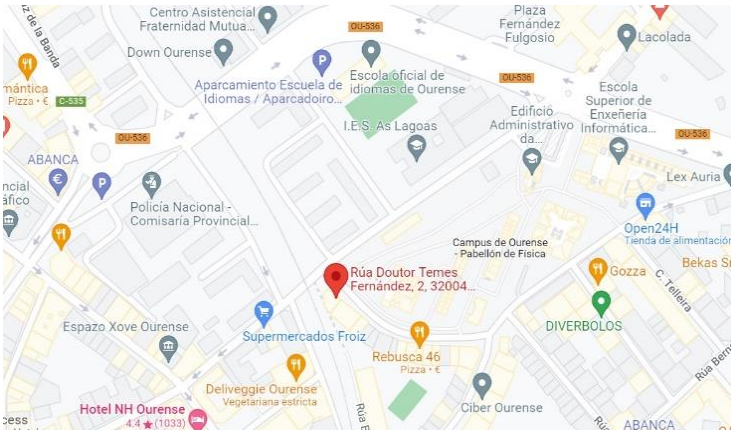
Dirección (Rúa, Avda, Praza...)	Provincia	Código Postal	
Rúa Doutor Temes Fernández 2, Entresuelo, Locales 1 y 2	Ourense	32004	
Descripción das condicións físicas e arquitectónicas	A oficina sitúase na Rúa Doutor Temes Fernández 2, Entresuelo, Locales 1 y 2, centro da cidade. A oficina distribúese en vestíbulo de acceso, cociña, área de lavado, salón comedor, distribuidor, cinco dormitorios e dous baños (un deles vinculado a un dos dormitorios).		
Nº de metros cadrados útiles	56,57m2	Nº habitacións	10
Plano de situación xeográfica			

Vías de comunicación a núcleos urbanos próximos	<p>A Unidade Territorial de Ourense encóntrase na zona centro de cidade, próxima a institucións como o Concello, o Servizo de Menores, os Xulgados... é de fácil acceso desde calquera lugar da cidade de Ourense camiñando ou por medio da rede de transporte público da cidade.</p> <p>Ademais por medio de transporte público e privado é facilmente accesible desde localidades próximas como o Carballiño, Ribadavia, Barbadás.</p>		
Medios de transporte cos que conta a zona	Autobús urbán	Taxi	Ferrocarril
	<p>Itinerarios:</p> <ul style="list-style-type: none"> • Liña 1: Seixalbo- Universidade Laboral – Quintela • Liña 2: Seixalbo- Cudeiro • Liña 3: Quintela- Rairo • Liña 4: Covadonga- Residencia- Berrocas • Liña 5: Ceboliño-Reza • Liña 6A: Estación Autobuses- Residencia • Liña 7: Covadonga- Valenzá • Liña 9: Mende- Residencia- Curuxeiras • Liña 10: Cabeza de vaca- Velle • Liña 11A: Santa Mariña- Oira • Liña 11B: VInteún-Cuartel • Liña 12: Estación autobuses- Pazo dos deportes- Expourense • Liña 13 A: Palmés- Residencia • Liña 13 B: Palmés-Cuña • Liña 14: O Viso- Cumial • Liña 15: Santa Cruz- Parque San Lázaro 	<ul style="list-style-type: none"> • TELE TAXI. Servicio 24 horas.Ctra. de Vigo, s/n (Estación de Autobuses) - 32001 - Ourense • Parada San Lázaro. Rúa Parque San Lázaro S/N • Parada taxis JARDIN POSIO <p>Rúa Lugo, s/n -</p> <p>PARADA TAXIS JUAN XXIII</p> <p>Juan XXIII, 2/ Pz Alférez Provisional s/n</p>	<p>Itinerarios:</p> <p>Dende a estación de tren pódese viaxar aos seguintes destinos:</p> <ul style="list-style-type: none"> • Ourense- Carballiño- Ribadavia • Ourense- Pontevedra- Vigo • Ourense- Santiago de Compostela- Coruña • Ourense- Lugo • Ourense- País Vasco • Ourense- Madrid • Ourense- Barcelona <p>Sita en Av. de Marín s/n</p>

	<ul style="list-style-type: none"> • Liña 16: Vinteún- Pazo dos deportes- Expourense • Liña 18: Milagrosa- Residencia • Liña 21: 6º Instituto-Peliquin- Avda Portugal-Residencia • Liña 22: Cudeiro- Residencia- Rairo • Liña 23: Xardín do Posío- Oira • Liña 25A Moucho Bus: VInteún- Cuña. • Liña 25B Moucho Bus Residencia- Estación Bus • Liña 26: Chavasqueira- Residencia • Liña 27: Polvorín- Velle • Liña 33: Quintela- Cumial. • Liña C17 Fechos-Fonsillón- Rabo de Galo- Mende 		
	<p>Horarios:</p> <p>A frecuencia en días laborais é de 30 minutos.</p>		<p>Horarios:</p> <p>Todos estes trens circulan diariamente como mínimo dúas veces o día dende a estación de Renfe da cidade.</p>
	<p>Distancia ao recurso:</p> <p>Todas as paradas se encontran a 5 minutos da Unidade Territorial.</p>		<p>Distancia ao recurso:</p> <p>A estación de tren encóntrase a escasos 25 minutos camiñando desde a oficina.</p>
Recursos educativos cos que conta a zona	<p>Os institutos e centros educativos da zona :</p> <ul style="list-style-type: none"> • IES A Carballeira. Rúa A Carballeira s/n 988221312 		

	<ul style="list-style-type: none"> • IES Eduardo Blanco Amor. Rúa Vicente Risco 13 988219843 • IES Ramón Otero Pedrayo. Rúa Padre Feijoo, 14 988220247 • IES 12 de Outubro. Avenida Santiago, 2 988213722 • IES Universidade Laboral. Rúa Universidade, 18 988226304 • IES Xesús Ferro Couselo. Finca Sevilla, 43 988252000 • IES As Lagoas. Rúa Eduardo Blanco Amor 2 988391325 • IES Xulio Prieto Nespereira. Rúa instituto, 1 988218570 • IES Portovello. Rúa Luis Trabazos, 1 988232649 • CIFP A Farixa. Rúa Finca Farixa, s/n (Mariñamansa) 988236552 • CIFP A Carballeira- Marcos Valcárcel. Plaza de la Legión, S/N 988221312 • Escola municipal de artes escénicas Rúa da Canle, nº 4 988 393 035 • Escola Municipal de Música (EMMO) Rúa Canle, nº 4 988 393 035 • Escola Oficial de Idiomas. Maestro Vide, s/n. 988 366 073 • CFEA de Ourense. Rúa Ramón Puga s/n 988220546 • Biblioteca Pública NODAL. Rúa Concejo, 13. 988210932 • Punto de Lectura Infantil A CARBALLEIRA Pza. de Sagrado Corazón (Asociación de veciños),
Recursos sanitarios cos que conta a zona	<ul style="list-style-type: none"> • Centro de saúde Valle Inclán. • Centro de saúde A Cuña. • Centro de saúde A Ponte. • Centro de saúde O Couto. • CES (Centro de Especialidades). • PAC (Punto e Atención Continuada). • Complexo Hospitalario de Ourense
Servizos públicos de Emprego	O Servizo Público de Emprego atende na Oficina de emprego Ourense-Centro na rúa Progreso 11.
Recursos de lecer cos que conta a zona	<ul style="list-style-type: none"> • Pavillón Municipal de deportes “Os Remedios” Pavillón de deportes, piscina climatizada, canchas de fútbol e baloncesto dentro e fora das instalacións. Avda. Pardo de Cela, 2 – 32003. • Pavillón deportes Paco Paz Programas deportivos. Ludoteca. Zona de augas spa. Pistas polideportivas. Actividades recreativas. Finca Sevilla, 41 - 32005 Ourense. • Parque Alameda do Concello.

	<ul style="list-style-type: none"> • Parque de San Lázaro. • Xardíns do Posío. • Parque Barbaña. • Parque Miño. • Parque Praza da Marina. • Termas da Chavasqueira. • Termas de Outariz. • Termas do Muíño. • Termas das Burgas. • Paseo do río Miño. • Piscinas Municipais de Oira. • Multicines “Cinebox”. • Teatro principal de Ourense. • Auditorio municipal de Ourense. • Parque Botánico Montealegre. • Campos de fútbol. • Pistas de tenis.
Centros socio-comunitarios, asociacións, organizacións cos que conta a zona	<ul style="list-style-type: none"> • Centro Cívico A Cuña. Rúa Dr. Peña Rey nº 18. 988619058 • Centro Cívico A Ponte. Rúa Eulogio Gómez Franqueira, nº 43. 988511911 • Centro Cívico As Termas. Praza 200 nº 1 988686764 • Centro Cívico Ceboliño. Praza do Pobo s/n • Centro Cívico Colón. Concellería de Benestar Social. Rúa Colón, nº18 3º. 988393110 • Igualdade, Xuventude e Voluntariado. Concellería de Igualdade-Centro de Información Municipal Ás Mulleres (CIMM) Rúa do Ensino, 24. 988393191 • Oficina Municipal de Información Xuvenil (OMIX) Praza San Martiño, nº 2 Baixo 988388154 • Voluntariado. San Martiño, nº 2 2º. 988 388 172 • Casa da Xuventude Ourense. Rúa Celso Emilio Ferreiro, nº 27- 988228500 • Centro Quérote + (Asesoramento) Celso Emilio Ferreiro, 27- tel. 988231470

Fotografías portal



Fotografía fachada



Plano de planta

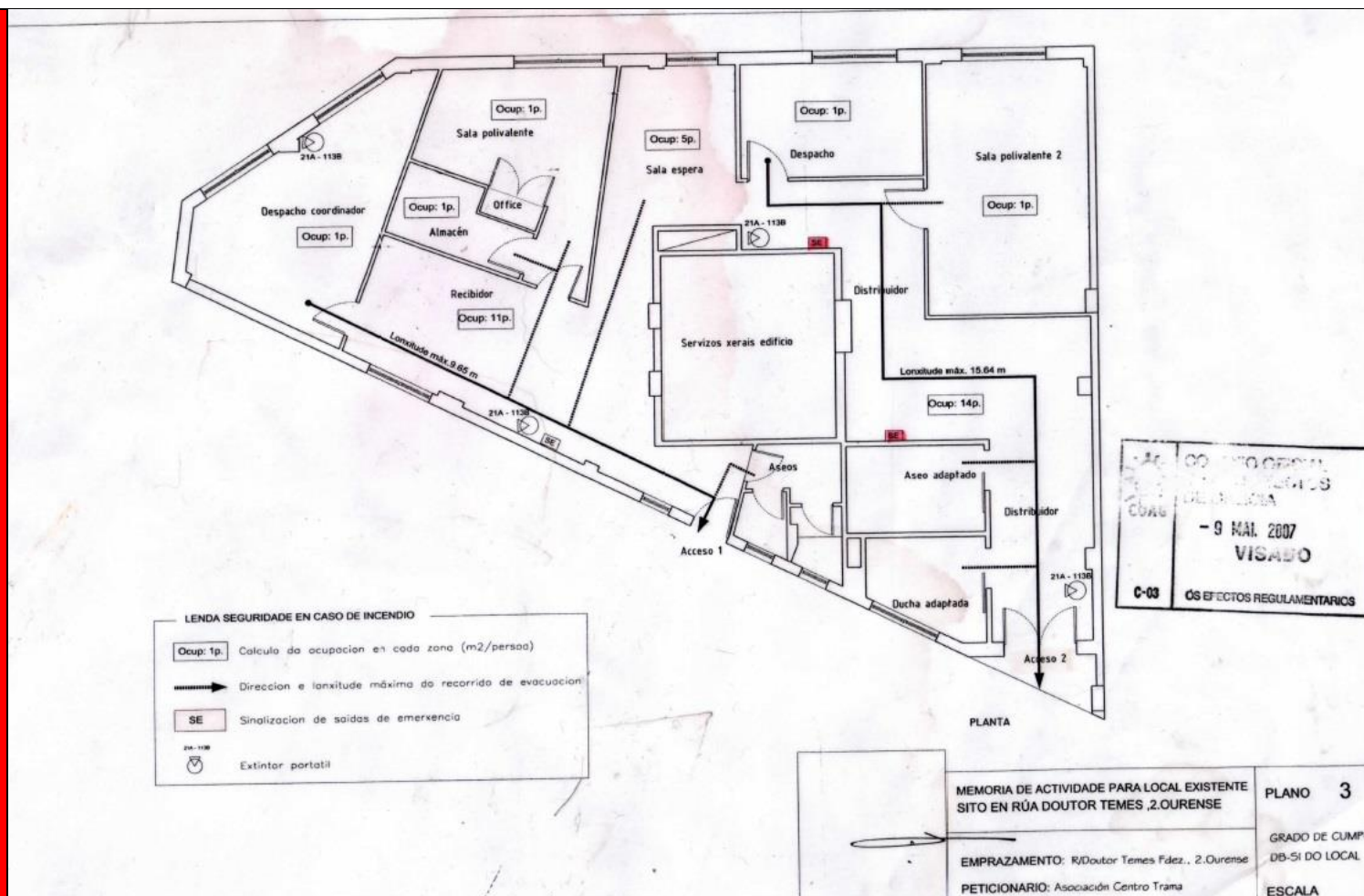

Habitáculo 1

Aseo adaptado. Zona Común.

Conta cunha superficie de 3,3m², o seu uso está destinado ó aseo e hixiene dos usuarios da sede, está adaptado tamén para persoas con mobilidade reducida.

**Habitáculo 2**

Sala Polivalente. Zona Común

Conta cunha superficie de 6,22 m². Destinda para a celebración de reunións, formacións, atencións individualizadas.



Habitáculo 3

Sala de ordenadores.

Conta cunha superficie de 4,5 m2, Destinado a zona de traballo dos empregados da sede.

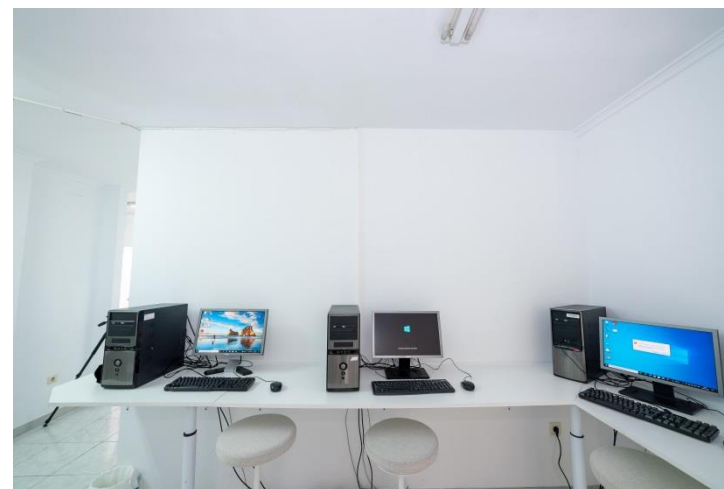
**Habitáculo 4**

Sala de espera. Zona Común.

Conta cunha superficie de 4,27 m2. Destinado a que persoas que acoden a sede poidan esperar cómodamente a ser atendidos.



Habitáculo 5

Aseos. Zona Común.

Conta cunha superficie de 2,18m². Destinado ó aseo e hixiene das persoas da sede.

**Habitáculo 6**

Sala Polivalente. Zona Común.

Cunha superficie de 5,8 m². Destinada zona de reunion e cequipada para realizar formacións.



Habitáculo 7

Despacho.

Conta cunha superficie de 9,4 m2 , destinada para realización de tarefas administrativas.

**INVENTARIO****Inventario oficina**

- Ordenadores:
 - 1 Ordenador PC WINDOWS 10 PRO 20H2 DESKTOP-00004(DELL) 3LNCWX1 OPTIPLEX 7010 INTEL® CORE™i5-3570 CPU @3.40 GHz 3.40 GHz 16GB.
 - 1 Ordenador PC WINDOWS 10 PRO 20H2 DESKTOP-0002 (DELL) 74NCWX1 OPTIPLEX 7010 INTEL® CORE™i5-3570 CPU @ 3.40 GHz 3.40GHz 16GB.
 - 1 Ordenador PC WINDOWS 10 PRO 2004 LG AMD Ryzen 3 2200G with Radeon Vega Graphics 3.50 GHz 4GB.
 - 1 Ordenador PC WINDOWS 10 PRO 2004 LG AMD Ryzen 3 2200G with Radeon Vega Graphics 3.50 GHz 4GB.
 - 1 Ordenador PC WINDOWS 10 PRO 20H2 LG AMD Athlon™ II X2 260 Processor 3.20GHz 2GB.
 - 1 Ordenador PC WINDOWS 10 PRO 20H2 LG AMD Athlon™ II X2 260 Processor 3.20GHz 2GB.
 - 1 Ordenador PC WINDOWS 10 PRO 20H2 LG AMD Athlon™ II X2 250 Processor 3.00GHz 2GB.
 - 1 Ordenador Portatil WINDOWS 10 PRO 20h2 HP DESKTOP-LMMFPBC Intel® Core™ i3-1005G1 CPU @ 1.20GHz 1.19 GHz 8GB.
 - 1 Ordenador Portatil WINDOWS 10 PRO 20h2 HP 250 INTEL® CORE™, i3-1005G1 CPU @ 1.20GHz 1,19 GHz 8GB.

- 1 Ordenador Portatil WINDOWS 10 PRO 20H2 LENOVO 80EU INTEL® CORE™, i3-4005U CPU @ 1.70GHz 1.70 GHz.
- 1 Ordenador Portatil WINDOWS 10 PRO 10.0.19041 compilación 19041 ASUSTeK COMPUTER INC. X541UVK INTEL® CORE™, i7-7500U CPU @ 2.70GHz 2904 Mhz 16GB.
- 1 Ordenador Portátil WINDOWS 10 PRO 10.0.19042 compilación 19042 FUJITSU LIFEBOOK AH531 INTEL® CORE™, i3-2350M CPU @ 2.30GHz 2300 Mhz 8GB.
- 1 Ordenador Portatil WINDOWS 10 PRO 10.0.19042 compilación 19042 FUJITSU LIFEBOOK A530 INTEL® CORE™, i3 CPU M 380 @ 2.53GHz 2533 Mhz 4GB.
- 1 Ordenador Portatil WINDOWS 10 PRO 20H2 LENOVO 80EU INTEL (RL) CORE™, i3-4005U CPU @ 1.70GHz 1.70GHz 8 GB.

- Impresoras:

- 1 Impresora EPSON WorkForce WF 3640 27 XL B/N + COR.

- Bens inventariables:

- 1 Paragueiro.
- 1 Planta decorativa alta plastica.
- 20 Cadeiras brancas.
- 1 Extintor.
- 3 Papeleiras brancas.
- 2 Mesas brancas docentes.
- 1 Proxector branco epson.
- 1 Regreta negra.
- 1 Taburete posto docente.
- 1 Percheiro.
- 1 Armario branco con chave.
- 1 Papeleira de rexilla.
- 2 Calefactores de aire.
- 3 Mesas grandes.
- 3 Cadeiras de oficina con rodas.
- 4 Bandexas para papeis.
- 3 Grapadoras.
- 2 Tesoiras.
- 2 Porta celos.
- 1 Quita grapas.

- 1 Moble para impresora.
- 1 Calculadora.
- 1 Sillón branco sala de espera bipraza.
- 2 Sillóns negros unha praza sala de espera.
- 6 Cactus decorativos.
- 1 Mesa divisible en 2 branca.
- 2 Estantería branca 4x4.
- 6 Plantas plasticas decorativas pequenas.
- 2 Plantas decorativas plasticas colgantes de cor verde.
- 1 Moble café branco 2x2.
- 1 Mesa redonda branca.
- 3 mamparas plasticas.
- 4 cadeiras de oficina cor vermello.
- 1 Buzón de suxerencias.
- 1 Pizarra branca.
- 1 Proxector 3 m.
- 3 Mesas plegables grises.
- 8 Taburetes alumnado.
- 1 Estantería branca 2x4.
- 1 Espello baño.
- 1 Aspiradora.
- 1 Cadeiras plegabeis grises.
- 6 Regletas luz sala de ordenadores.
- 1 Moble almacenaxe material limpeza cores
- 1 Altavoces negros.
- 2 Caldeiros fregona.
- 1 Camara web.
- 1 Recolledor.
- 1 Basoira.
- 1 Mesa branca despacho.
- 2 Radiadores orbegonzo brancos.
- 2 Termoventiladores Orbegozo.
- 1 Cafeteira Dolce Gusto.
- 1 Microondas Teka.

UNIDADE TERRITORIAL DE INSERCIÓN SOCIOLABORAL VIGO

Dirección (Rúa, Avda, Praza...)	Provincia		Código Postal
Rúa López de Neira, 3 2ªplanta Of.208	Pontevedra		36202
Descrición das condicións físicas e arquitectónicas	A oficina de atención da cidade de Vigo encóntrase situada na céntrica rúa López de Neira , a súa ubicación fai que teña fácil acceso desde calquera lugar da cidade. Está composto por dous espazos divididos en 3 despachos, sala de xuntas e aseo, nos que se pode dar unha para a atención individualizada os usuarios da sede.		
Nº de metros cadrados útiles	77,07	Nº habitacións	12
Plano de situación xeográfica			

Vías de comunicación a núcleos urbanos próximos	A sede está nun emprazamento céntrico, próximo á zona antiga da cidade e ao porto. A vivenda atópase preto de recursos como o Concello, Subdelegación do Goberno, e facilmente accesible á estación de tren, dende onde se poden realizar desprazamentos a localidades tanto dentro da comunidade autónoma como fóra dela.		
Medios de transportes que conta a zona	Autobús urbán	Taxi	Ferrocarril
	<p>Itinerarios</p> <ul style="list-style-type: none"> • Liña XG62433/34 Urzáiz - Náutico - Bouzas • Liña 10 Praia do Vao • Liña 24 J. Fuente - Poulo • Liña 28 San Paio - Zoo • Liña A Peinador - Aeroporto • Liña 5A Navia Por Florida • Liña 9B Rabadeira Por S. Cristobo • Liña 15B Xestoso-Hospital • Liña C1 Praza América • Liña 15C Xestoso - Universidade • Liña C3 D Coia-Encarnación Por G. Barbón • Liña 11 Xurela Por Florida • Liña 17 Ríos - A Guía • Liña 27 Beade Por Avda. Castrelos • Liña 4A Aragón • Liña 12ª Muiños • Liña 4A POU Poulo - Aragón • Liña 5B Navia Por Castelao 	<ul style="list-style-type: none"> • Sociedade Cooperativa Limitada Central Radio Taxi- Rúa Josefa Estarque Vila, 7, BAJO · 986 47. • Taxi Vigo Lexus Av. da Gran Vía, 148 · 622 93 40 40. • Radio Taxi Vigo· Avenida del Aeropuerto, 106 B · 986 27 28 29. • Parada de taxis. Rúa do Conde de Torrecedeira, 127, 117 · 986 29 52 40. • Parada De Taxis Balaídos Rúa Val Miñor, 3 · 986 27 28 29. • Parada de taxis da Laxe Centro Comercial A Laxe 986272829. 	<p>Itinerarios:</p> <p>Toda Galicia (Santiago, Pontevedra, A Coruña, Monforte de Lemos e Ourense, e tamén con conexións a Madrid , Barcelona e Oporto</p> <p>Actualmente en Vigo dan servicio de ferrocarril dúas estacións</p> <p>Vigo Urzaiz sita na rúa Vía Norte e Vigo Guixar sita na rúa do Areal,</p>

	<ul style="list-style-type: none"> • Liña 12B Camelias - Pereiró • Liña 4CCoia – Vao. 		
	<p>Distancia ó recurso:</p> <p>Entre 10 e 15 minutos, segundo o autobús a coller.</p> <p>Horarios: pasan autobuses pola zona cada 30 minutos.</p>		Horarios: Saen trens cada hora.
Recursos educativos cos que conta a zona	<ul style="list-style-type: none"> • IES Instituto De Educación Secundaria San Tomé De Freixeiro. • IES Santa Irene. • IES Politecnico de Vigo. • IES Do Castro. • Instituto de Formación e Estudos Sociais. • IES Castelao. • EPAPU Berbés Vigo. • Centro de Estudios Superiores Aloya. • Biblioteca Pública Juan Compañel. 		
Recursos sanitarios cos que conta a zona	<ul style="list-style-type: none"> • Centro de Saude Pintor Colmeiro. • Centro de Saude Beiramar • Centro de Saude Rúa Cuba. • PAC Vigo. • Hospital Alvaro Cunqueiro. • Hospital Meixoeiro. • Povisa. • Hospital Vithas Vigo. 		
Servizos públicos de Emprego	O Servizo Público de Emprego da Servizo na Oficina de Emprego Lopez Mora, 50.		

Recursos de lecer cos que conta a zona	<ul style="list-style-type: none"> • • Piscina municipal de Teis. • Área recreativa o Castro. • Parque de Castrelos. • Centro comercial Vialia. • Centro comercial Praza Elíptica. • Centro Comercial Travesía de Vigo. • Centro Comercial Gran Vía. • Centro Comercial A Laxe.
Centros socio-comunitarios, asociacións, organizacións cos que conta a zona	<ul style="list-style-type: none"> • AAVV O Calvario. • AAVV Teis. • AAVV San Roque. • Punto Xove. • Casa da Xuventude. • ACLAD Alborada. • Asociación Xuvenil Abertal. • Cruz Vermella. • Centro de Atención a Inmigrantes Teranga.
Fotografías portal	

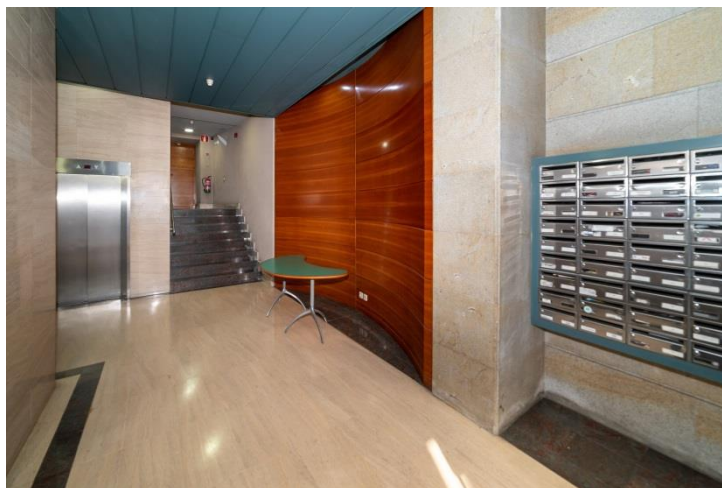

Fotografías fachada



Plano de planta

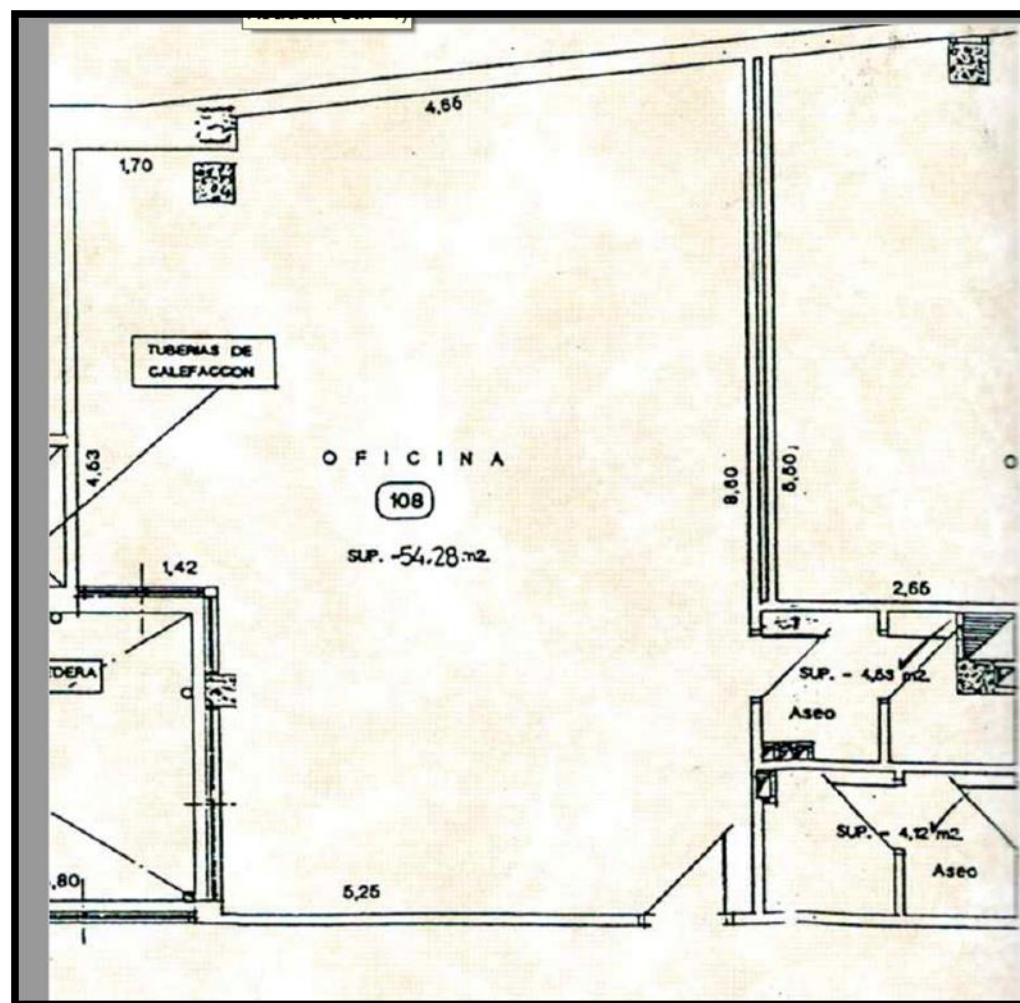

Habitáculo 1

Entrada.

Zona de acceso á parte principal da oficina.

**Habitáculo 2**

Distribuidor.

Ten a funcionalidade de ser sala de espera e comunicar varias das estancias da sede.

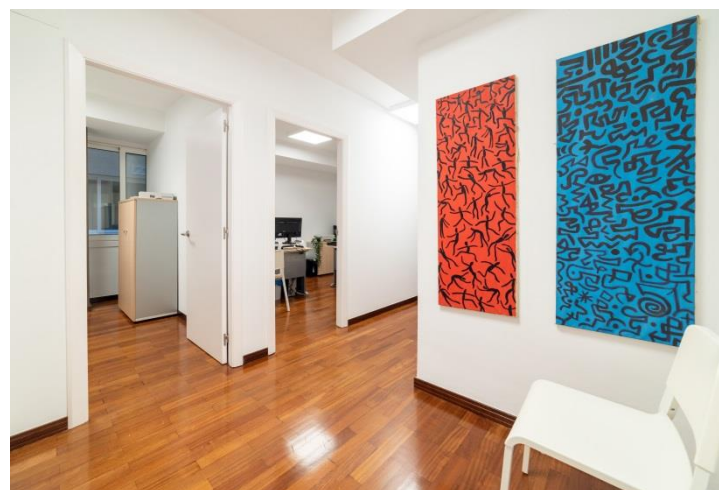

Habitáculo 3

Despacho 1.

A principal área de traballo da sede, con mobiliario e equipoamento para ter reunións individualizadas e realizar labores administrativos.

**Habitáculo 4**

Despacho 2.

Despacho auxiliar que permite ter reunións individualizadas.



Habitáculo 5

Sala de xuntas.

Espazo destiando a realizar formacións e reunións cando o número de persoas é maior

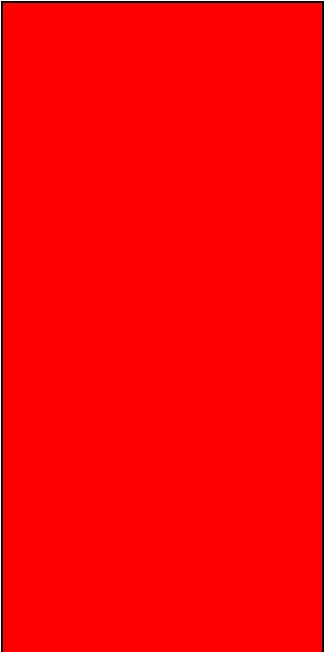

Habitáculo 6	<p>Aseo. Zona Comun.</p> <p>Destinado o para o aseo e hixiene das traballadoras e traballadores.</p>	
INVENTARIO		
Inventario Sede	<ul style="list-style-type: none"> • <u>Ordenadores:</u> <ul style="list-style-type: none"> - 1 Ordenador PC HP WINDOWS 7 PROFESIONAL I3 4 GB - 1 Ordenador PORTÁTIL WINDOWS 10 PRO ACER EXTENSA 5635Z PENTIUM R DUAL CORE T4300 2,10GHZ 2GB - 1 Ordenador PORTÁTIL LENOVO B575 WINDOWS 7 PROFESSIONAL 2GB - 1 Ordenador PORTATIL LENOVO v130-151kb WINDOWS 10 PROFESIONAL 8 GB • <u>Impresoras:</u> <ul style="list-style-type: none"> - BROTHER I 27500DW MULTIFUNCTION - HP 4100 COLOR • <u>Bens Inventariables:</u> <ul style="list-style-type: none"> - 2 mesas rectangulares de oficina 160x70 de carballo e estrutura metálica. 	

- 
- 1 librería baixa con portas de carballo.
 - 1 librería media con portas de carballo.
 - 2 cadeiras de traballo - tapiceria naranxa con brazos .
 - 3 cadeiras apilables.
 - Disco duro Toshiba (backups).
 - 1 xogos de altavoces de pc .
 - 15 cadeiras apilables blancas plástico.
 - 2 cadeiras de traballo rodas tapiceria beige.
 - 1 mesa de traballo color madeira.
 - 1 mesa de traballo branca .
 - 1 caixonera con rodas tipo mesiña.
 - 1 estanteria con portas alta branca.
 - 1 estanteria sen portas altas branca.
 - 1 mueble de cajones bajo blanco.
 - 1 pizarras de colgar.
 - 1 pizarras de pie .
 - 1 cafetera L´or Barista sublime.
 - 2 plantas colgantes de plástico.
 - 2 cestos decorativas.
 - 3 lapiceros de metal.
 - 3 lapiceros tipo caixas blancas.

Programa Mentor